Sonderausgabe 9 | Schützenfest 2019
9. Jahrgang | 5,00 € Schutzgebühr
kostenlose Verteilung

RHEIN-KREIS NEUSS

top magazin NEUSS

SONDERAUSGABE Neusser Bürger-Schützenfest 2019

4194988505001 06501

top-magazin.de/neuss

WISBERT & PARTNER

Wirtschaftsprüfer - Steuerberater - Rechtsanwälte

HERMANNS, ECKHARDT & ASCHMONEIT

PARTNERSCHAFT VON RECHTSANWÄLTEN MBB

Jörg Wisbert
Wirtschaftsprüfer, Steuerberater
Rechtsanwalt

Dipl.-Kaufmann Rolf Ricken
Wirtschaftsprüfer, Steuerberater

Dipl.-Kaufmann Andreas Hahn
Wirtschaftsprüfer, Steuerberater

Dipl.-Kaufmann Johannes Tolls
Steuerberater

Ralf Lingen
Steuerberater, Fachberater für IStR

Dipl.-Ökonom Christian Ciecierski
Steuerberater

Christoph Bodenstein
Rechtsanwalt, vereidigter Buchprüfer

Dr. Stephan Hermanns
Rechtsanwalt

Dr. Stephan Hermanns
Rechtsanwalt

Jörg Wisbert
Wirtschaftsprüfer, Steuerberater
Rechtsanwalt

Dr. Alexander Eckhardt
Rechtsanwalt
Fachanwalt für Insolvenzrecht

Dr. Jens Aschmoneit
Rechtsanwalt
Fachanwalt für Arbeitsrecht
Fachanwalt für Handels- und Gesellschaftsrecht

Birgit Fiona Gericke
Rechtsanwältin
Fachanwältin für Familienrecht

Rolf Göckmann
Rechtsanwalt

Sabine Klingeleers
Rechtsanwältin

Nikita Milinevski
Rechtsanwalt

PARTNERSCHAFTSGESELLSCHAFT

Neuss
Krefelder Str. 68
41460 Neuss
Tel.: 02131 / 15 29 2-0
Fax: 02131 / 15 29 2-25

Düsseldorf-Oberkassel
Leostraße 31
40545 Düsseldorf
Tel.: 0211 / 577978-0
Fax: 0211 / 577978-25

Grevenbroich
Am Hammerwerk 24
41515 Grevenbroich
Fon: 02181 / 47 57 79 - 0
Fax: 02181 / 47 57 79 - 25

info@wisbert.de

KREFELDER STRASSE 68
41460 NEUSS

PARTNERSCHAFTSGESELLSCHAFT MBB

Grevenbroich
Am Hammerwerk 24
41515 Grevenbroich
Fon: 02181 / 47 57 79 - 0
Fax: 02181 / 47 57 79 - 25

Neuss
Krefelder Str. 68
41460 Neuss
Fon: 02131 / 66 16 96 - 0
Fax: 02131 / 66 16 96 - 25

Kerpen
Pferdsbruchfeld 14
50170 Kerpen
Fon: 02273 / 60 147 - 66
Fax: 02273 / 60 147 - 67

info@hea-anwaelte.de

Liebe Leserinnen und Leser, liebe Nüsser Rösken und liebe Schützen,

der neue Präsident setzt in diesem Jahr mit seinem ebenfalls teils neu besetzten Komitee Akzente. Das Neusser Bürger-Schützenfest ist der Kit der Gesellschaft, die Liebe der Neusser und Neusserinnen und eine einzigartige Institution. Eine Institution, die keine Nachwuchssorgen hat, die bei Jung und Alt in Neuss beliebt ist und über die Grenzen dieser Stadt hinaus eine Strahlkraft besitzt, die ihresgleichen sucht.

Eine lieb gewonnene Tradition ist die „Zog-Zog-Versammlung“, auf der die Neusser „Bürger und Bürgerssöhne“ jedes Jahr aufs Neue darüber entscheiden, ob das diesjährige Schützenfest stattfindet. Jedes Jahr aufs neue wird diese rein rhetorische Frage gestellt und gibt den Neusser Männern einen Grund sich hier im Kreise der Schützen zusammenzufinden. Eingeladen sind immer auch die Ratsherren der Stadt Neuss und dieses Jahr erstmals auch die Ratsfrauen! Eine Premiere und ein tolles Zeichen, insbesondere in dem Jahr, in dem der neue Vertrag zwischen Schützen und der Stadt unterzeichnet wird, in dem die gegenseitigen Rechte und Pflichten vereinbart und gewahrt werden.

Ein weiterer Punkt: Der Wackelzug. Durch die Michaelstraße geht der Dienstagabendumzug schon seit einigen Jahren nicht mehr. Eine neue Marschroute, die vom Komitee festgelegt wurde, fand in der breiten Masse keinen Halt und wurde wieder zurückgezogen. Wir meinen: Mit dem Gespür für „das Volk“ und dem Mut, Entscheidungen auch wieder rückgängig zu machen, zeigt das Komitee hier Stärke und Souveränität. Es bleibt die Frage, ob das neue Modell vielleicht doch funktioniert hätte.

Ein großes Dankeschön geht wie jedes Jahr an das Fotostudio Bathe, das uns mit den besten schützenfestlichen Fotomotiven unterstützt hat – dieses Jahr leider zum letzten Mal. Denn im Januar dieses Jahres hat das Fotostudio um Wolfgang Bathe für immer seine Pforten geschlossen. Wir blicken auf fast zehn Jahre reibungslose Zusammenarbeit zurück und schließen dieses Kapitel mit Dankbarkeit und Wehmut.

„Wir freuen uns auf dieses Jahr und wünschen dem Komitee, allen Schützen und Musikern und den Nüsser Röskes ein wunderschönes und unvergessliches Fest 2019!“

Bild: Fotoatelier Bathe

top inhalt

Sonderausgabe 2019

vorwort

Bürgermeister Reiner Breuer 7

historisch

Der Löwe am Markt 8

Schützenfeste in der Nachkriegszeit 28

fotoimpressionen

Schützenfest 2018 ab 18

Decker Druck

Kölner Str. 46 · Neuss · Tel. 0 21 31 – 17 70 96
info@deckerdruck.de · www.deckerdruck.de

Mediengestaltung • Digital-Print • Offsetdruck • Buchdruck
Poster- und Bilderdruck im Großformat • Verarbeitung • Lettershop

bericht

Agentur Blue Moon erhält Stevie Awards 43

10 Jahre Pegelbar Neuss 48

Schützenfest Must haves 50

Neuer Major der Schützenlust: André Uhr 60

Majestätsbesuch bei Killepitsch 72

Hoher Reitersieger Bernd Claßen-von Ameln 78

Reinert Sound Company sorgt für den guten Ton auf dem Kirmesplatz 83

Neu: Engelswürstchen von Metzgerei Matzner & Gewürzmühle Engels 95

Küfen-Karikatur 49

Plan der Zugwege 96

im gespräch

Seine Majestät Bruno II. Weyand 14

Schützenkönigs-Fotoprojekt von Rüdiger Kohl 58

Ford Mustang

Rebell für die Straße.

FORD **MUSTANG**

2,3 l EcoBoost-Benzinmotor 213 kW (290 PS), Audiosystem CD inkl. Ford SYNC 3 mit AppLink und Touchscreen, Alarmanlage Fahrspur-Assistent inkl. Fahrspurhalte-Assistent, Zwei-Zonen-Klimaautomatik, Park-Pilot-System hinten, Polsterung in Leder-Optik Rückfahrkamera, 4 Leichtmetallräder 19", u.v.m.

Barpreis ab

€37.490,-

Ford Flatrate Full-Service-Leasingbeispiel

€289,-[1]

INKLUSIVE: Wartung und Verschleiß[1]

Finanzleasingrate	254,21 €
Technik-Service	34,80 €
36 monatliche Gesamtraten	289,- €
Anschaffungspreis	39.900,- €
Leasing-Sonderzahlung inkl. Überführungskosten	12.721,86 €
Nettodarlehens-/ Gesamtkreditbetrag	39.900,- €
Laufzeit	36 Monate
Gesamtlaufleistung	30.000 km
Sollzinssatz p.a. (fest)	5,10 %
Effektiver Jahreszins	5,22%
Voraussichtlicher Gesamtbetrag[2]	23.125,86 €

Abbildung zeigt Wunschausstattung gegen Mehrpreis.

Kraftstoffverbrauch [nach § 2 Nrn. 5, 6, 6a Pkw-EnVKV]: Angaben in l/100 km.
Ford Mustang: 12.2 (innerorts), 7.2 (außerorts), 9.0 (kombiniert);
CO_2-Emissionen: 199 g/km (kombiniert). Effizienzklasse E.

DRESEN GRUPPE
seit 1874 Automobile Vielfalt www.dresen.de

Ihr FordStore-Partner:
Autohaus Louis Dresen GmbH
Moselstraße 7 · 41464 Neuss
Tel: 02131 7999-401
ford-dresen-neuss.de

Beispielfoto eines Fahrzeuges der Baureihe. Die Ausstattungsmerkmale des abgebildeten Fahrzeuges sind nicht Bestandteil des Angebotes. Die abgebildeten Ausstattungsmerkmale sind je nach Ausstattungsvariante verfügbar, serienmäßig oder optional, ggf. nur als Bestandteil eines Ausstattungspaketes.
Wir sind für mehrere bestimmte Darlehensgeber tätig und handeln nicht als unabhängiger Darlehensvermittler.
[1] Ein Ford Lease km-Leasing-Angebot für Privatkunden. Ford Lease ist eine Produktgruppe der ALD Auto Leasing D GmbH,Nedderfeld 95, 22529 Hamburg. Das Angebot gilt für noch nicht zugelassene, berechtigte Ford PKW-Neufahrzeuge und stellt das repräsentative Beispiel nach § 6a Preisangabenverordnung dar. Nach Vertragsschluss besteht ein gesetzliches Widerrufsrecht nach § 495 BGB. Der Technik-Service ist obligatorisch, eingeschlossen hierin sind Wartungs- und Inspektionsarbeiten sowie anfallende Verschleißreparaturen in vereinbartem Umfang. Weitere Details und Informationen zu Ausschlüssen erfragen Sie bei uns im Autohaus. [2] Summe aus Leasing-Sonderzahlung und mtl. Leasingraten. Zzgl. bei Vertragsablauf ggf. Mehr- oder Minderkilometer sowie ggf. Ausgleichsbetrage für etwaigen übermäßigen Fzg.-Verschleiß; Mehrkilometer 0.15 €/km, Minderkilometer 0.09 €/km (2500 Mehr- oder Minderkilometer bleiben berechnungsfrei).

Großartige Stadt, großartige Stimmung!

Neusser Bürger-Schützenfest – das schönste Fest des Jahres!

DeiNE-Volksbank.de

SPONSOR 2019
Neußer Bürger Schützenfest
schuetzenfest-neuss.com

Volksbank
DÜSSELDORF NEUSS eG
Finanzkompetenz seit 1881

Grußwort von Bürgermeister Reiner Breuer

Liebe Schützen und Schützenfamilien, liebe Leserinnen und Leser des Top Magazins,

Bild: privat

Endlich ist es so weit! Nach 361 langen Tagen des Wartens beginnt das Neusser Bürger-Schützenfest mit der dazugehörigen Kirmes – des Neussers Freud und Lust! Ein Wochenende lang verwandelt sich unsere geliebte Heimatstadt in ein buntes Meer aus Blumen, Fahnen und Uniformen. Und darauf haben alle Neusserinnen und Neusser wirklich lange warten müssen.

Aber war die Zeit des Wartens wirklich so lange? Ist das Schützenfest nicht viel mehr als die vier Tage am letzten Wochenende im August? Ich denke schon. Denn haben Sie, liebe Schützen, ihre Zugkameraden etwa seit fast einem Jahr nicht mehr gesehen? Wohl kaum. Die Gemeinschaft eines Schützenzuges besteht das ganze Jahr über, für viele von uns ist er so etwas wie eine zweite Familie, und die sieht man ja auch nicht nur ein Mal im Jahr!

Natürlich gibt es auch Ausnahmen. Denn uns Neusser, die in der Tradition des weltoffenen und toleranten Rheinländers stehen, verschlägt es häufig in andere Teile der Erde. Trotzdem kommen viele jedes Jahr zum Schützenfest zurück in die Quirinusstadt, um mit ihren alten Freunden und Schulkameraden über den Markt zu marschieren. Das Schützenfest verbindet die Neusser über Jahre und sogar Kontinente hinweg mit ihrer Heimatstadt.

Und es ist das verbindende Element für unsere Stadtgesellschaft. Denn an diesem Wochenende sind alle Marschierenden nur eines: Schützen! Ob Altenpfleger oder Anwalt, ob Bäckerlehrling oder Bankmanager, sie alle marschieren gemeinsam bei den Umzügen, feiern zusammen auf den Bällen der Korps und treffen sich auf Rollmopsallee und Kirmes bei Bratwurst und Zuckerwatte. Diese Gemeinschaft, die sich von den einzelnen Zügen über die Korps bis in den gesamten Bürger-Schützenverein ausbreitet und über Familien und Freunde auch die Nicht-Schützen erreicht, ist der wohl größte Verdienst des Neusser Bürger-Schützenfestes.

Freuen wir uns gemeinsam auf die schönsten vier Tage im Jahr, obwohl sie sich eigentlich auf die 361 anderen im Jahr mit erstrecken. Allen Neusserinnen und Neussern wünsche ich ein schönes, friedliches und fröhliches Schützenfest!

Ihr

Reiner Breuer
Bürgermeister der Stadt Neuss

Kriegerdenkmal, Mahnmal und eine „Löwenkomödie“

Der Löwe am Markt

von Dr. Christian Frommert, Rheinisches Schützenmuseum Neuss

Kurz nach der Einweihung: Das Ehrenmal am Markt

Seit nunmehr 90 Jahren wacht die Figur des bronzenen Löwen über das Geschehen am östlichen Ende des Neusser Marktes. Heute ist er ein Mahnmal, das an die Opfer der vielen Kriege des 19. und 20. Jahrhunderts erinnert. Und selbstverständlich ist er jedem Neusser Schützen bekannt, denn genau am Sockel unter dem Löwen formieren sich die Züge zur Königsparade. Dabei bildet das Denkmal nicht nur eine Art unsichtbare Grenze für die Schützen, sondern hier findet auch alljährlich eine bedeutende Zeremonie im Ablauf des Schützenfestes statt: Die „Totenehrung“, mit der allen verstorbenen Schützen des Neusser Regiments gedacht wird. Die „Totenehrung“ der Schützen gibt es seit Beginn der 1950er Jahre. Ansonsten steht der Löwe am Markt nur selten im Mittelpunkt des öffentlichen Interesses.

Doch der Löwe ist nicht das erste Denkmal in der Innenstadt. Bereits im Jahre 1878 wurde auf dem Münsterplatz ein Kriegerdenkmal für die siegreichen Schlachten der Preußen gegen Dänemark, Österreich und Frankreich errichtet. Außerdem plante die Stadtverwaltung von 1909 an die Errichtung eines Reiterstandbildes Kaiser Wilhelms I. vor dem Zeughaus. Doch dieses Denkmalprojekt machte der Ausbruch des Ersten Weltkrieges im August 1914 und der Untergang des Herrscherhauses Hohenzollern im November 1918 zunichte.

Während andere Städte und Gemeinden im Deutschen Reich schon zu Beginn der 1920er Jahre ihren Gefallenen des Ersten Weltkrieges Denkmäler errichteten, ließ man sich in Neuss reichlich Zeit. Erst 1925 fasste der Stadtrat den Beschluss, Mittel für den Entwurf eines „Kriegerdenkmales“ bereitzustellen. Ende 1926 wurde dann der Kölner Bildhauer Wilhelm Meller mit der Ausarbeitung eines Denkmales beauftragt, das in Bronze gegossen und am Markt aufgestellt werden sollte. Die Herstellung der Bronzefigur nahm einen reichlich turbulenten Verlauf und wurde von der lokalen Presse in zahlreichen Berichten als „Neusser Löwenkomödie“ betitelt. Davon wird noch ausführlich die Rede sein.

Am Sonntag, dem 10. März 1929, dem „Heldengedenktag“ der Weimarer Republik, war es soweit. In einer großen Feier, an der Tausende von Menschen teilnahmen, wurde der Löwe enthüllt und geweiht. Der Tag begann mit Gottesdiensten

in St. Marien und der evangelischen Christuskirche, dann zogen die zahlreichen Abordnungen und Vereine unter dem Klang von Trauermärschen zum Friedhof, um dort Kränze niederzulegen. Beim Marsch zurück zum Markt säumten Tausende von Menschen die Straßen. Die Neußer Zeitung schrieb damals: „Einen unvergesslichen Anblick bot der Marktplatz, auf dem Tausende von Bürgern dichtgedrängt standen. Um das mit rot-weißen Stadtfarben verhangene Denkmal nahmen die sehr zahlreichen Fahnen aus dem Trauerzug – 80-90 Fahnen und Standarten – Aufstellung."

Die erste Weiherede hielt der Pfarrer von St. Marien, Dechant Monsignore Karl Brucherseifer. Ganz ein Mann seiner Zeit, meinte er in seiner Rede: „Das Denkmal muss ein dauernder Mahner sein an die Gefallenen. Unsere Gefallenen, das waren Männer, die im Verantwortungsgefühl und Pflichtbewusstsein handelten, an dem Platz, wohin sie gestellt waren, und in eisernem Willen, ihre Pflicht zu tun. Das ist Manneswürde, das ist Mannestugend."

1950er Jahre: Totengedenken am Ehrenmal

Zerstörung durch den 2. Weltkrieg. Im Hintergrund die Ruinen des Museums

Der zweite Redner während der Weihezeremonie war Oberbürgermeister Heinrich Hüpper, der ebenfalls nicht mit patriotischen und mahnenden Worten sparte. So möge das Ehrenmal „uns stets vor Augen führen, dass wir für die Opfer und Hinterbliebenen des großen Weltkrieges immerdar mit allen uns zu Gebote stehenden Mitteln helfend eintreten müssen."

Als das Denkmal enthüllt wurde, sahen die Zuschauer einen verwundeten Löwen im Todeskampf, denn den „König der Tiere" hatte ein Pfeil getroffen. Damit wurde die Redensart „Gekämpft wie ein Löwe und am Ende doch verloren" für Jedermann sichtbar ins Bild gesetzt. Und dass der Pfeil ausgerechnet aus Westen kam, ist eine bemerkenswerte Anspielung, denn westlich der Republik lag Frankreich, das Land des „Erbfeindes", wie es von den Deutschnationalen bis 1945 genannt wurde.

Möglicherweise kann man den Pfeil in der Seite des Löwen auch als Hinweis auf die „Dolchstoßlegende" sehen: Eine vom Militär in die Welt gesetzte Verschwörungstheorie über die Niederlage der deutschen Armee, die angeblich auch hätte siegreich aus dem Ersten Weltkrieg hervorgehen können.

Die Löwenfigur liegt auf einem etwa 2,50 Meter hohen Sockel, hat ein Gewicht von 688 Kilo, ist 1,50 Meter hoch und gut drei Meter lang. Auf der Sockelplatte verläuft die Umschrift „Die Stadt Neuss ihren Gefallenen Söhnen – Weltkrieg 1914/18". Die Bronzeplatte am unteren Teil des Sockels ließ die Stadt erst nach 1945 anbringen; sie erinnert nicht nur an die 902 gefallenen Männer aus Neuss, sondern an die Opfer aller im 19. und 20. Jahrhundert von Preußen und Deutschland geführten Kriege.

Damit hat das Denkmal seine ursprüngliche Bedeutung eingebüßt: War es ursprünglich als Erinnerung an die Niederlage im Ersten Weltkrieg gedacht, also ein Symbol der „Heldenverehrung", der Schmach und des Zorns, so ist es heute angesichts der zahllosen Opfer der Kriege eine Mahnung, den Frieden zu bewahren.

immoorga
Frank Baumann · Immobilien und Organisationsberatung GmbH

IMMOBILIENBEWERTUNG UND BEWERTUNG VON SCHÄDEN

Kanalstraße 31 · 41460 Neuss
Tel.: 0 21 31 / 762 90 48
info@immoorga-gutachter.de
www.immoorga-gutachter.de

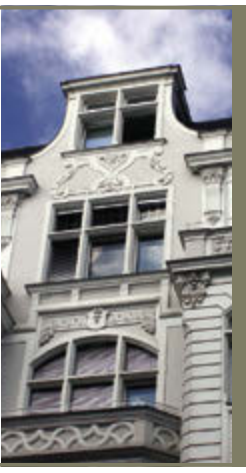

Partner der
amarc21®
RICS
EU QUALIFIED EXPERTS
DIN EN ISO/IEC 17024

Die „Löwenkomödie“

Wie bereits erwähnt, gab es während der Herstellung der Bronzefigur einige Irritationen in der Öffentlichkeit. Leider lässt sich der Hintergrund der Affäre um den Löwen heute nicht mehr lückenlos klären, es bleiben also Fragen offen. Für den Entwurf des Denkmals war der Kölner Künstler Wilhelm Meller verantwortlich, gegossen werden sollte der Löwe in der „Rheinischen Bronce- und Metallgießerei“ von Wilhelm Stapelmann, Glockhammer 33. Die Gießerei Stapelmann war ein bekannter Betrieb in Neuss, der sich auf den Bronzeguss von Denkmälern, Bildhauerplastiken, Glocken, Maschinenteilen aus Messing und Aluminium spezialisiert hatte und eine kunstgewerbliche Metallwerkstatt unterhielt. Der Inhaber, Wilhelm Stapelmann, war im Mai 1892 in Düsseldorf zur Welt gekommen und in Neuss aufgewachsen. Seine Ausbildung zum Bildhauer, Ziseleur und Gießmeister durchlief er an der Kunstakademie Düsseldorf sowie in Wien und Berlin. Wegen einer schweren Verwundung im Ersten Weltkrieg litt er immer wieder unter Atemnot, was ihm die Arbeit in seiner Gießerei, in der häufig schädliche Dämpfe aufstiegen, sehr erschwerte und schließlich zur Arbeitsunfähigkeit führte. Er starb am 28. November 1950 in Neuss.

Nachdem Bildhauer Meller seinen Entwurf in der Gießerei Stapelmann abgegeben hatte, machte man sich dort an die Herstellung der Gussform, was einige Wochen in Anspruch nahm. Der Löwe war jedenfalls vor dem 3. März 1929 fertig-

Vorreiter und Sappeure beim Totengedenken

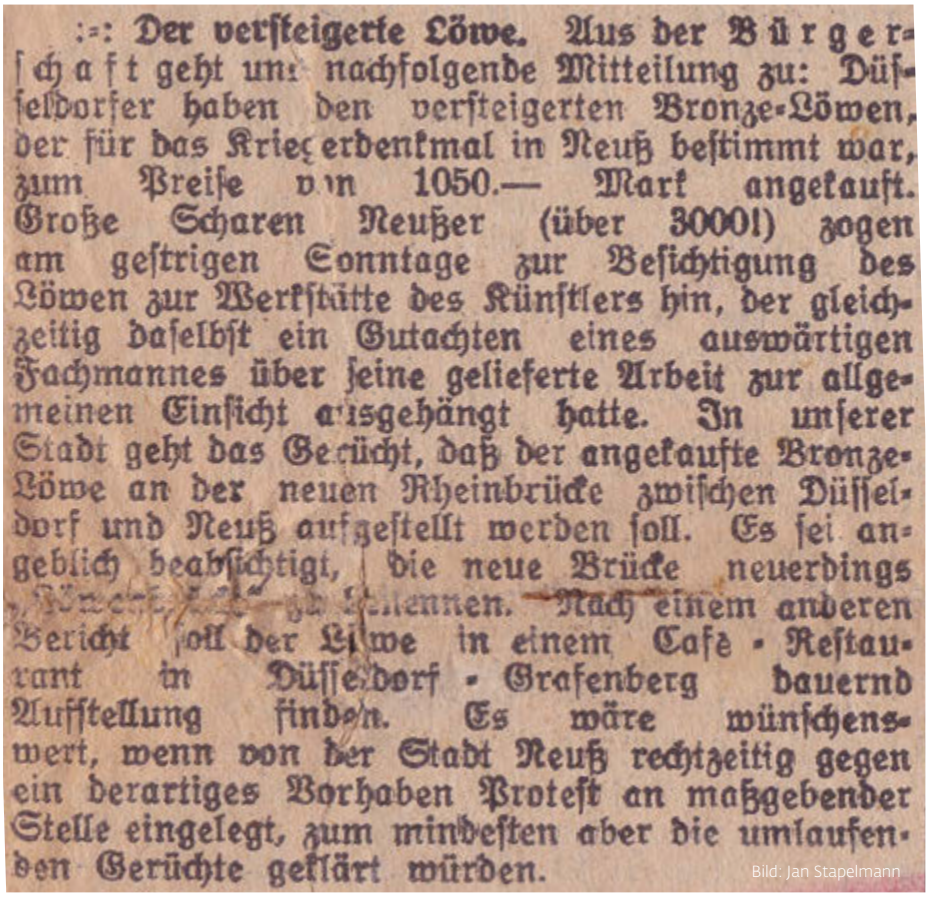

:=: Der versteigerte Löwe. Aus der Bürgerschaft geht uns nachfolgende Mitteilung zu: Düsseldorfer haben den versteigerten Bronze-Löwen, der für das Kriegerdenkmal in Neuß bestimmt war, zum Preise von 1050.— Mark angekauft. Große Scharen Neußer (über 3000!) zogen am gestrigen Sonntage zur Besichtigung des Löwen zur Werkstätte des Künstlers hin, der gleichzeitig daselbst ein Gutachten eines auswärtigen Fachmannes über seine gelieferte Arbeit zur allgemeinen Einsicht ausgehängt hatte. In unserer Stadt geht das Gerücht, daß der angekaufte Bronze-Löwe an der neuen Rheinbrücke zwischen Düsseldorf und Neuß aufgestellt werden soll. Es sei angeblich beabsichtigt, die neue Brücke neuerdings [illegible] zu nennen. Nach einem anderen Bericht soll der Löwe in einem Café-Restaurant in Düsseldorf-Grafenberg dauernd Aufstellung finden. Es wäre wünschenswert, wenn von der Stadt Neuß rechtzeitig gegen ein derartiges Vorhaben Protest an maßgebender Stelle eingelegt, zum mindesten aber die umlaufenden Gerüchte geklärt würden.

Bild: Jan Stapelmann

Die Neusser Zeitung berichtet: 3.000 Menschen wollten den Neusser Löwen sehen.

Totengedenken heute (2014)

Bild: privat

immoorga
Frank Baumann · Immobilien und Organisationsberatung GmbH

BERATUNG, BEWERTUNG UND VERKAUF VON IMMOBILIEN

Kanalstraße 31 · 41460 Neuss
Tel.: 0 21 31 / 762 90 48
info@immoorga.de
www.immoorga.de

Partner der
amarc21®
RICS
BELLEVUE BEST PROPERTY AGENTS 2017

gestellt, denn an diesem Sonntag öffnete Wilhelm Stapelmann seine Gießerei, um der Neusser Öffentlichkeit Gelegenheit zu geben, das Werk zu bestaunen. Die Presseberichte über diesen Tag sprechen von mehr als 3000 Besuchern, die die Plastik bestaunten, was für ein großes Interesse der Bevölkerung an „ihrem“ Neusser Löwen und seiner großen Beliebtheit spricht!

In der Werkstatt war außerdem ein Gutachten ausgehängt, in dem ein „auswärtiger Fachmann“ die Arbeit als „gelungen“ einschätzte. Doch der „Neusser Löwe“ sollte nie am Markt seinen Platz finden. Denn die Stadt Neuss hatte offenbar eine zweite Gießerei in Oberkassel mit dem Guss desjenigen Löwen beauftragt, der am 10. März 1929 schließlich enthüllt wurde. Zeitpunkt und Hintergründe für diese Entscheidung lassen sich heute nicht mehr zweifelsfrei aufklären. Jedenfalls wurde der Öffentlichkeit eine stichhaltige Begründung vorenthalten, warum die Stadtverwaltung einen „Düsseldorfer Löwen“, wie er rasch genannt wurde, aufstellen ließ. Auch wenn die Figur aus der Gießerei Stapelmann in Neuss keinen Platz fand – Wilhelm Stapelmann erhielt vom Neusser Volksmund dennoch den Spitznamen „Dä Löw“.

Der „Neusser Löwe“ aus der Werkstatt Stapelmann wurde Anfang März 1929 von einem Düsseldorfer (!) zum Preise von 1050 Mark ersteigert und später an eine westfälische Gemeinde verkauft. Als dieser Löwe am 25. März 1929 auf einem LKW von der Neußer Gießerei nach Düsseldorf transportiert wurde, hatte der Transporter ausgerechnet auf dem Markt einen Motorschaden, und, so schreibt die Neusser Zeitung: „Während dieser ausgebessert wurde, standen sich die beiden Zwillingsbrüder, der Löwe auf dem Denkmal und der depossedierte [abgesetzte] auf dem Auto eine Weile gegenüber. Dann wurde der letztere nach Düsseldorf transportiert.“ Der Abschied vom Neusser Löwen muss manchen Neussern doch schwer gefallen sein, denn sie hängten ihm während der Autopanne auf dem Markt noch einen Blumenkranz um den Hals. ■

Die Informationen über die Gießerei Stapelmann stellte Jan Stapelmann freundlicherweise zur Verfügung.

stadtwerke neuss
Robert Hoppe
Vertriebsmitarbeiter
„Unser Strom für Euer Vergnügen“
Strom Erdgas Wasser Wärme Contracting Bäder Wellneuss Eishalle Nahverkehr

Im Gespräch mit Seiner Majestät Bruno II. Weyand

Wir haben uns mit Bruno II. Weyand, Schützenkönig der Stadt Neuss 2018/2019, und seiner Frau Karin in der Alten Schmiede auf dem ehemaligen Gelände der alten Hauptfeuerwache in Neuss auf der Michaelstraße zum Gespräch getroffen. Ein stimmungsvoller Raum, wie wir finden. Die Alte Schmiede, die bis in die 1980er Jahre noch aktiv als Werkstatt betrieben wurde, dient heute als mietbarer Raum für Hochzeiten. Der gebürtige Wevelinghovener, der seit 1961 in Neuss lebt und bei der Sparkasse Büttgen als Fachmann für Zahlen und Kopfrechnen bekannt ist, ist stets mit Bus und Bahn unterwegs, denn er besitzt lediglich den Führerschein Klasse sechs „für Einkaufswagen und Sackkarre", wie er lachend von sich selber sagt. In seinem Königsjahr sitzt er „ohnehin vielmehr in der Kutsche", zwinkert er uns zu. Der Prinz Karneval der Session 1987/88 kam schon 1974 zu den Schützen nach Neuss und marschiert aktuell bei den Rheinstrolchen der Schützengilde mit.

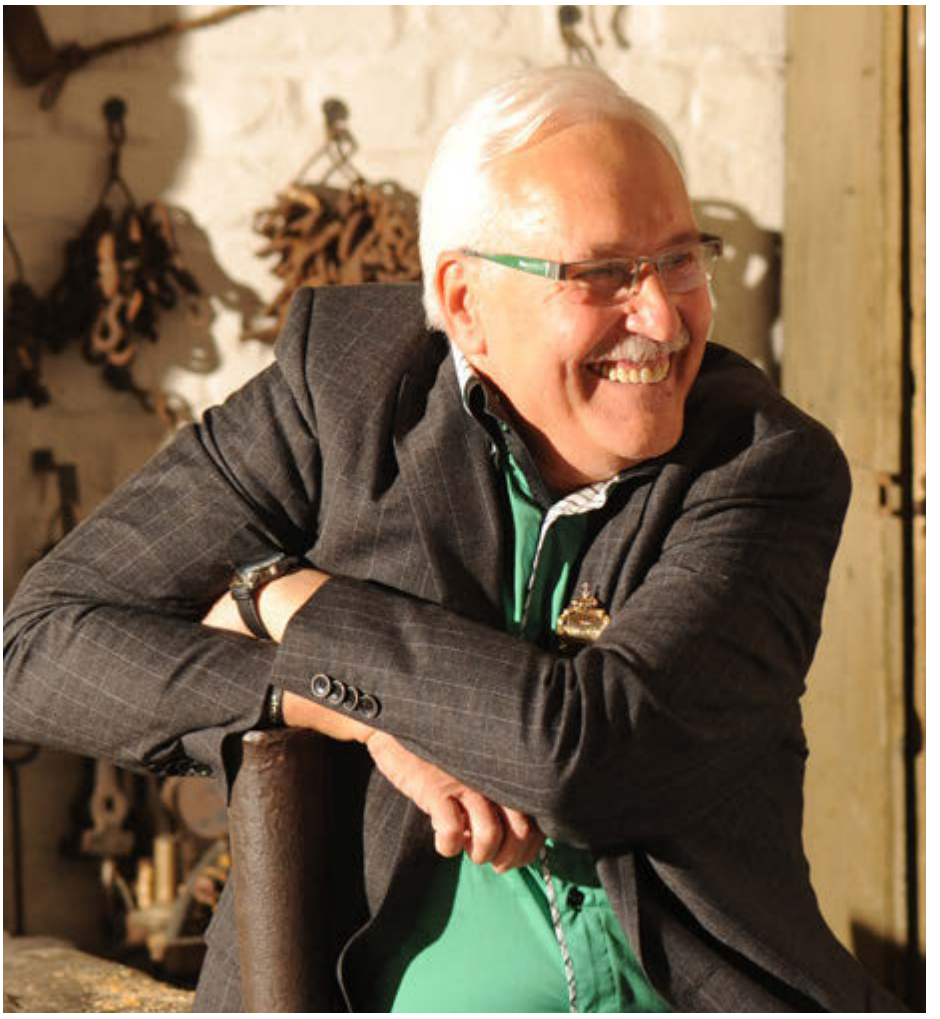

Top Magazin: Majestät, wir haben gehört, der Orden sei schon fertig. Können wir ihn sehen?
Bruno Weyand: Darauf brauche ich nicht zu antworten. Natürlich nein. *(lacht)*

Erzählen Sie doch von der Idee des Ordens.
Nein, nein, nein. Kein Sterbenswort. Ein kleiner Hinweis sei doch gegönnt – es ist ein Königsorden. Es wird zwar behauptet, dass er in den sozialen Medien schon sichtbar war, aber das stimmt nicht. Es gab lediglich eine Kachel zu sehen und nun verrate ich auf keinen Fall mehr.

Hatten Sie den Vogelschuss lange vorher geplant oder war es eine spontane Entscheidung?
„Lange" ist natürlich ein sehr dehnbarer Begriff. Das Ganze hatte schon eine Vorgeschichte. Als ich 2015 Gildekönig war, sagte ich auf dem damaligen Schützenfest, dass ich nun keinen „Vogel" mehr auslassen werde. In einer Bierlaune hat mich meine geliebte Frau dann irgendwie doch drauf festgenagelt. Somit wollte ich eigentlich schon 2017 „draufhalten" und Schützenkönig werden. In dem Jahr hat mir aber

meine Gesundheit einen Strich durch die Rechnung gemacht. Ich habe mich einfach nicht so fit gefühlt, wie ich es für so eine Aufgabe erwarte. Das muss man sich dann eingestehen und es einfach verschieben. Dann habe ich letztes Jahr einfach meinen Freund Baptist Müller-Lövenich gefragt, ob ich bei ihm auf der Michaelstraße die Residenz aufbauen kann. Damit war es raus und es gab auch kein Zurück mehr. Der Rest ist bekannt. Mit dem 35. Schuss bin ich dann an der Vogelstange Schützenkönig geworden. Ich will bis jetzt keine Sekunde missen.

Was war Ihr persönliches Highlight in der Zeit bis heute?

Eindeutig der gesamte Krönungssamstag. Das war ein Tag voller tiefer Emotionen, den ich auch nie in meinem Leben vergessen werde. Die Vorbeifahrt in der Kutsche am gesamten Regiment, wenn die Majore ihre Schützen einen Kirmesruf zu meinen Ehren brüllen lassen – das vergisst Du nicht. Ich habe das Fest in so einer Intensität in keinem meiner 40 Jahre Schützenlauf-

Fotos: Susanne Dobler

bahn erlebt. Aus vollem Herzen kann ich nach 40 Jahren sagen: Das war einmalig, einzigartig und das Highlight als König meiner Schützen.

Erzählen Sie uns doch über Ihre Schützenlaufbahn. Wie fing alles an?
Alles begann 1972 beim Jägerzug „Sparkasse Büttgen“ zum Jubiläum der damaligen Sparkasse. Es ging aktiv weiter in Vorst, Holzbüttgen und dann 1974 nach Neuss zum Grenadierzug „Münsterchor“. Seit 1978 bin ich aber in der Schützengilde. Bei den Gildisten fühle ich mich sehr wohl und hier marschierte ich zunächst bei den Novesianern und nun aktuell bei den Rheinstrolchen.

Wir wissen, dass Sie im Karneval auch aktiv sind. Wie sieht Ihr Engagement dort aus?
Nein, aktiv bin ich da nicht mehr. 1987/88 waren Karin und ich das Karnevals Prinzenpaar in Neuss. Dann haben wir noch zwei Jahre gerne mitgefeiert. Nach den zwei Jahren haben wir dann dem Karneval adé gesagt. Du kannst auch nicht beides machen. Lieber nur eines und das aber richtig. Irgendwann mussten wir eine Entscheidung treffen, was uns wichtiger ist, Karneval, Urlaub oder Schützenfest. Nun fahren wir in Urlaub und feiern Schützenfest.

Bitte ergänzen Sie doch die folgenden Sätze kurz und knapp:

Ich bin Schützenkönig geworden, weil…
…ich nach vier Jahrzehnten etwas zurückgeben wollte.

Ich bin gerne Neusser, weil…
…es sich linksrheinisch besser lebt als rechtsrheinisch.

Diese Stadt ist einzigartig, weil…
…wir nicht nur Schützenfest können.

Auf gar keinen Fall sollte man in Neuss verändern…
…das Traditionsbewusstsein mit dem Zusammenhalt aller Schützen und Neusser Bürger und Bürgerinnen.

Als Kind wollte ich immer…
…Bankkaufmann werden.

Dieses Jahr freue ich mich ganz besonders auf Schützenfest, weil…
…Du sonntags in Neuss nirgends besser zu Mittag essen kannst als im Zeughaus.

Für meine Zeit nach dem Schützenfest wünsche ich mir,…
…dass die Gesundheit hält und ich einen schönen Urlaub mit meiner Karin verbringen kann. ■

Fotos: Susanne Dobler

1918 HILSEN BECK
VERSICHERUNGSMANAGEMENT

MIT DEM SIEGEL
DER FREUNDSCHAFT.

WIR VERSICHERN
KÖNIGE

Schützen, Hofdamen und Edelknaben seit 1918.

Mit unseren 50 Versicherungsexperten
lässt sich gut Staat machen. Lernen Sie uns kennen:

HILSENBECK VERSICHERUNGSMAKLER GMBH
Liedmannstraße 4 · 41460 Neuss • Telefon +49 2131 70 48-0 • neuss@1918hilsenbeck.de

www.1918hilsenbeck.de

Bilder: Foto Bathe

Auftakt zum Schützenfest 2018

NEUSSER BAUVEREIN AG
Haus am Pegel | Am Zollhafen 1 | 41460 Neuss
Telefon 02131 127 3 | info@neusserbauverein.de

neusserbauverein.de

Bilder: Foto Bathe

DIE GROSSFACKELN ILLUMINIEREN UND UNTERHALTEN DIE GANZE STADT

Wir wünschen Euch
ein entspanntes
Schützenfest!
yogato
Yogato Yogastudio · Esther Ortz
Hesemannstraße 15a · 41460 Neuss · 0179-9089017

Bilder: Foto Bathe

Laufenberg
IMMOBILIEN

BELLEVUE
BEST PROPERTY AGENTS
2019

Die schönste Immobilie der Welt:
Das Schützenfestzelt!

Laufenberg-Immobilien GmbH
Drususallee 35, 41460 Neuss

02131 / 53 95 - 100
www.laufenberg-immobilien.de

Bilder: Foto Bathe

sparkasse-neuss.de

Wenn ein Geldinstitut nicht nur Vermögen aufbaut, sondern auch die heimische Region fördert.

Wir engagieren uns in vielfältiger Art und Weise für den Rhein-Kreis Neuss.

Sparkasse
Neuss

Bilder: Foto Bathe

MENGE
BAUMANAGEMENT
PROJEKTENTWICKLUNG

KOMPETENT

ZUVERLÄSSIG

FÜR NEUSS

Michaelstraße 79, Neuss
Tel. 0 21 31-739 47 33
beratung@menge-bm.de
www.menge-bm.de

Schützenfeste in der Nachkriegszeit

Von der „Trümmerzeit“ ins „Wirtschaftswunder“

von Dr. Britta Spies

Blick auf den Neusser Markt 1945

Foto: Stadtarchiv Neuss

„Das ‚tausendjährige Reich‘ ist nicht mehr! Zurückgeblieben ist ein zerschlagenes, in Besatzungszonen aufgeteiltes Deutschland. ‚Bedingungslose Kapitulation‘ beendete den fürchterlichsten aller Kriege. Es war ein Krieg, der nicht nur durch die kämpfenden Heere, sondern auch durch die fürchterlichen Bombardierungen der deutschen Städte mit ihren schrecklichen Auswirkungen für die Zivilbevölkerung entschieden wurde. Zerstörte Städte und Dörfer, verwüstete Kunstwerke, ein grenzenloses Flüchtlingselend, ein Heer Gefallener und Vermisster, das ist die Schlußbilanz des dritten Reiches, das Überbleibsel von Großdeutschland.“ – Mit diesen schonungslosen Worten beschrieb der Schriftführer des Grenadierzuges „Münsterchor“ die Situation nach dem Zweiten Weltkrieg. Für die Neusser endete die Kriegszeit mit dem Einmarsch amerikanischer Truppen am 2. März 1945. Die Befreier kamen in eine Stadt, in der die Kriegsschäden deutlich sichtbar waren: Bei 136 Luftangriffen war vor allem die Innenstadt stark beschädigt worden. Der Marktplatz, „die gute Stube der Schützen“, lag in Trümmern: Wo das Rathaus gestanden hatte, klaffte eine Lücke, das Quirinusmünster war schwer beschädigt und vom städtischen Museum standen nur noch einige Säulen.

Die Menschen mussten sich mit Hunger und Kälte, einem neuen Regierungssystem und dem Wissen um die Verbrechen, die in den vergangenen Jahren geschehen waren, auseinandersetzen. In vielen Familien trauerte man um Angehörige oder bangte noch um die Rückkehr von Vermissten und Kriegsgefangenen. Das Leben war aus den Fugen geraten und das Überleben für viele ein Kampf. Aber man sehnte sich zurück nach den gewohnten Strukturen aus der

Zeit vor dem Zweiten Weltkrieg und der nationalsozialistischen Herrschaft. Und dazu gehörte es auch, die gewohnten Feste wieder feiern zu können, vor allem das Schützenfest, das das Leben in Neuss bis heute in den Dreischritt „vör die Dag“, „op die Dag“ und „no die Dag“ gliedert. Im Rückblick berichtete der spätere Stadtdezernent Heinrich (genannt Harry) Arns, dass sich einige Mitglieder des alten Komitees bereits 1945 im engsten Kreise zu Besprechungen bei Josef Derstappen trafen. Aber noch war an ein Schützenfest nicht zu denken: Die Alliierten hatten zunächst jegliche Vereinstätigkeit und die Durchführung von öffentlichen Feiern verboten. Erst nach und nach erhielten die einzelnen Organisationen wieder die Erlaubnis, ihre Aktivitäten aufzunehmen.

Bei den Schützen dauerte es mit der Wiederzulassung jedoch noch etwas länger: Denn diese hatten – nicht nur in Neuss, sondern in ganz Deutschland – ein besonderes Problem: Ihre Umzüge und Paraden, Uniformen und Ehrenzeichen und das Tragen von Waffen ließen sie wie militärische Organisationen erscheinen. Zudem war es schwierig, den britischen und amerikanischen Befehlshabern zu vermitteln, wofür diese Tradition eigentlich steht, da es in beiden Ländern kaum etwas Vergleichbares gibt. Aber die Neusser Schützen gaben nicht auf und eroberten sich nach und nach ihr Fest zurück: Sie betonten ihre religiösen Wurzeln und die jahrhundertealte Tradition, suchten sich Fürsprecher wie Josef Kardinal Frings und baten um persönliche Gespräche mit den Verantwortlichen. 1947 war es dann soweit: Nachdem die Scheibenschützen am 25. Juli bereits ihr Jakobusfest feiern durften, konnte auch der Neusser Bürger-

Schützenfestplakat von 1948, gefeiert wurde nur zwei Tage.

Foto: Rheinisches Schützenmuseum Neuss

Fotos: Rheinisches Schützenmuseum Neuss

Die „modernen" Zeiten wurden auch beim Fackelzug thematisiert, hier Fackelmotiv „Boogie Woogie – der neue Volkstanz".

Schützenkönig Willy Klöcker mit Ministerpräsident Karl Arnold bei der Parade 1949. Das Zepter war das Königsgeschenk von Schützenkönig Robert Lonnes.

Vorbeimarsch am neuen König Willy Klöcker am Schützenfestsonntag 1948. Im Hintergrund sind die Ruinen des zerstörten Museums zu erkennen.

Schützen-Verein erstmals wieder durch die Stadt ziehen. Aber es gab viele Einschränkungen: Zugelassen waren nur die Chargierten als Abordnung des Regiments. Zusammen mit den Fahnenträgern, dem Komitee und dem Schützenkönig Robert Lonnes besuchten sie einen Gottesdienst im Quirinus-Münster und zogen dann über den Markt zum provisorischen Sitz der Stadtverwaltung an der Michaelstraße, wo Bürgermeister Josef Schmitz den Ehrentrunk der Stadt Neuss kredenzte. Dieser erste Auftritt der Schützen nach dem Zweiten Weltkrieg blieb als „Schattenkirmes" und „Schweigemarsch" in Erinnerung, denn etwas Entscheidendes fehlte: die Musik! Trotzdem säumten ein paar tausend Menschen die Zugstrecke und zeigten, dass sie „ihr" Schützenfest nicht vergessen hatten. Ein Artikel in der Rheinischen Post vom 27. August 1947 gibt einen guten Eindruck von der damaligen Stimmung:

„Was man in diesem Jahre in der Schützenstadt erlebte, war nur ein schwacher Abglanz der Vergangenheit. Diese ‚Schattenkirmes' sollte auch nur Erinnerung an eine glanzvolle Tradition und Auftakt für ein Wiederaufleben des Volksfestes in kommenden Zeiten sein. Die Neußer Schützen wollten wenigstens zeigen, daß sie noch da sind, und daß die Idee des Volksfestes noch lebt. Diesmal war es daher recht still in Neuß. Nicht dröhnten wie Anno dazumal am Samstagsmittag zur Eröffnung des Festes die Neußer Stadtkanonen von ihrer Stellung an der Hessentorbrücke. Nichts erinnerte an den historischen Fackelzug am Vorabend, der früher Tausende und aber Tausende nach Neuß rief, und auch in den Wirtschaften ging es durchweg bei bierartigem Getränk und Limonade sehr ruhig zu. Einzelne Züge hatten sich zwar hier und da in ihren Stammlokalen zusammengefunden. Aber die Stimmung wurde immer wieder getrübt, wenn der eine oder andere fröhliche Kamerad erwähnt wurde, der noch in Gefangenschaft fern der Heimat weilt oder überhaupt nicht mehr zurückkehrt."

In den nächsten Jahren ging es dann jedoch stetig voran. 1948 durfte zwar nur zwei Tage gefeiert werden, aber die Musikkapellen kehrten zurück ins Regiment, es gab wieder einen Fackelzug und es wurde nun auch der erste Schützenkönig nach

dem Krieg ermittelt: Der Drogist Willy Klöcker schaffte es, den Vogel mit dem dritten Schuss herunterzuholen – mit der Armbrust, denn Gewehre blieben weiterhin verboten. Schützenkönig Robert Lonnes, der bereits seit 1938 regierte, konnte sein Amt endlich an einen Nachfolger weitergeben. Noch war vieles improvisiert: das Vogelschießen fand in den Anlagen des Restaurants Pfauenhof an der Hammer Landstraße statt und als Schützenhalle diente Krülls Autohalle an der Sternstraße. Doch ein Jahr später feierten die Schützen dann endlich wieder ein Fest in alter Tradition. Die Westdeutsche Zeitung urteilte schon zwei Wochen vor dem Fest nach dem Königsehrenabend „Es ist wie in alten Zeiten! Wo ist all das Leid, all der Jammer der vergangenen Jahre! Lachende Gesichter, Singen, Jubel."

An der Parade 1949 nahm auch ein hoher Gast teil: Karl Arnold, der Ministerpräsident des Landes Nordrhein-Westfalen, der sich auch in das Gästebuch des Vereins eintrug, das heute im Rheinischen Schützenmuseum Neuss aufbewahrt wird. Zum Fest 1949 erschien erstmals ein Programmheft, herausgegeben vom Verkehrsverein der Stadt Neuss mit einer Aufstellung des Regiments, vielen Fotos von 1948 und noch mehr Anzeigen der örtlichen Geschäftsleute. In diesem Heft findet sich der erstaunliche Hinweis, dass an der Parade 35 Grenadierzüge und 19 Jägerzüge teilgenommen haben, am Fackelzug jedoch sogar 41 Grenadierzüge

1949 erschien erstmals ein Programmheft. 1951 ein weiteres. Seit 1959 gibt der NBSV diese beliebten Hefte heraus.

Hartstein
Seit 1964
HEIZUNG • SANITÄR • LÜFTUNG • KUNDENDIENST

Wir sind umgezogen!
Bussardweg 7
41468 Neuss-Grimlinghausen
Telefon (0 2131) 3 92 60 u. 3 07 98
Telefax (0 2131) 3 03 20

und 24 Jägerzüge. Eine Antwort auf die Frage, warum die Beteiligung am Fackelzug höher war als an der Parade gibt ein weiterer Eintrag in der Chronik des Grenadierzuges „Münsterchor“. Dort heißt es für das Jahr 1949: „Die allgemeinen Bemühungen für das vaterstädtische Fest waren inzwischen soweit gediehen, daß das Fest mit Genehmigung der Besatzungsbehörde wieder in der alten Weise aufgezogen werden konnte. An dem Fackelzuge beteiligte sich auch unser Zug. Leider mußte aber von einer weiteren aktiven Beteiligung abgesehen werden, da die notwendigen Anschaffungen, wie neue Gewehre, Uniform für den Flügelleutnant, Anzüge für die Grenadiere, noch nicht möglich waren. Die alten Ausrüstungen waren durch Kriegsereignisse vernichtet worden. Es war für die Zugmitglieder betrübend nicht aktiv mitwirken zu können, doch ging es noch manch anderen Zügen genau so. Mit Rücksicht auf die Zeitverhältnisse hatte aber das Komitee bestimmt, daß die Beteiligung dieser Züge an dem Fackelzug als aktive Teilnahme am Schützenfest sowohl für 1948 als auch für 1949 gelten solle.“

Rheinisches Schützenmuseum Neuss

Schützenkönig Robert Lonnes spricht 1947 nach dem „Schweigemarsch“ durch die Stadt zu den Zuschauern.

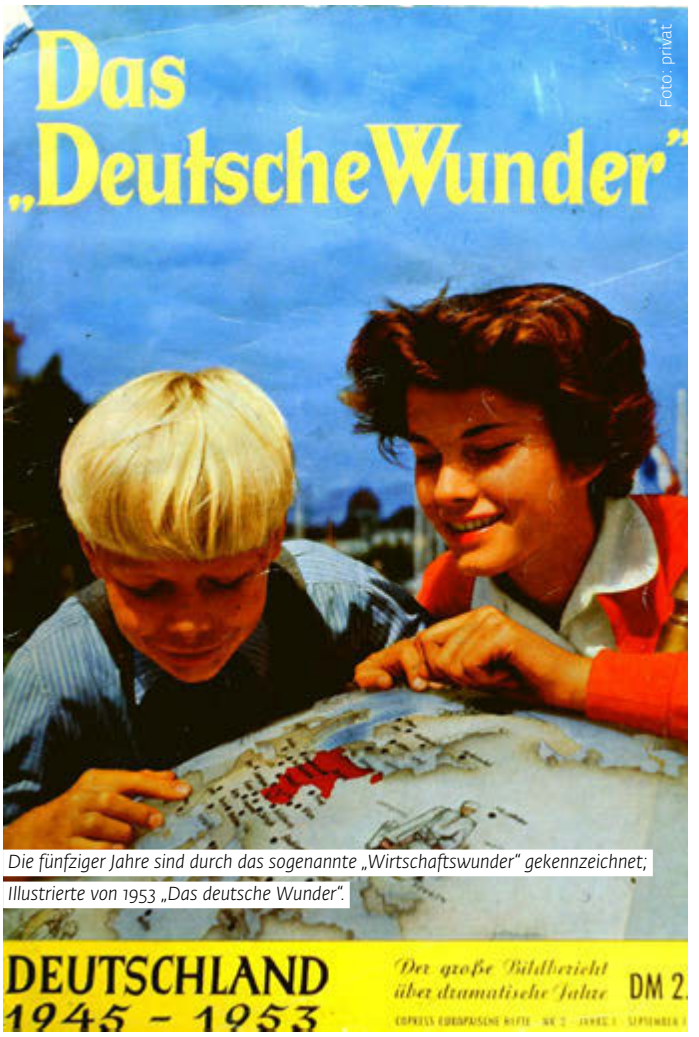

Foto: privat

Die fünfziger Jahre sind durch das sogenannte „Wirtschaftswunder“ gekennzeichnet; Illustrierte von 1953 „Das deutsche Wunder“.

Zwar hatte sich die Versorgungslage nach der Währungsreform am 20. Juni 1948 deutlich verbessert, aber noch waren Wintermäntel wichtiger als Schützenuniformen und so konnten sich viele Züge nicht entsprechend für die Parade mit Frack oder Jägerrock ausstaffieren. Der dunkle Anzug für den Fackelzug war da schon einfacher zu beschaffen und so war in diesen Jahren tatsächlich das Regiment während des Fackelzugs größer als bei der Parade.

Aber in folgenden Jahren lösten sich diese Probleme allmählich auf, die Nachkriegszeit ging über in die „Wirtschaftswunderzeit“ und die Feierfreude der Menschen stieg stetig an. Der Neusser Bürger-Schützen-Verein und das jährliche Neusser Bürger-Schützenfest nahmen an Größe und Bedeutung immer weiter zu – eine Entwicklung, die bis heute anhält.

Ab dem 28. Juli 2019 ist im Rheinischen Schützenmuseum Neuss die Sonderausstellung „Mit Petticoat und Holzgewehr. Schützenfeste zwischen Kriegsende und Wirtschaftswunderzeit“ zu sehen. Die Ausstellung blickt mit Fotos, Objekten und Dokumenten zurück auf die schwierigen Anfänge in der Nachkriegszeit und erinnert auch an die bunte, konsumfreudige und ein wenig schräge Zeit der Wirtschaftswunderjahre. ■

Sonderausstellung im Rheinischen Schützenmuseum Neuss
Mit Petticoat und Holzgewehr. Schützenfeste zwischen Kriegsende und Wirtschaftswunderzeit
28. Juli 2019 bis 8. März 2020

Rheinisches Schützenmuseum Neuss
Oberstraße 58–60
41460 Neuss

Öffnungszeiten:
Mi, So: 11.00 – 17.00 Uhr
Termine für Gruppen nach Vereinbarung

Tel.: +49 (0)2131 904144
info@rheinisches-schuetzenmuseum.de
rheinisches-schuetzenmuseum.de

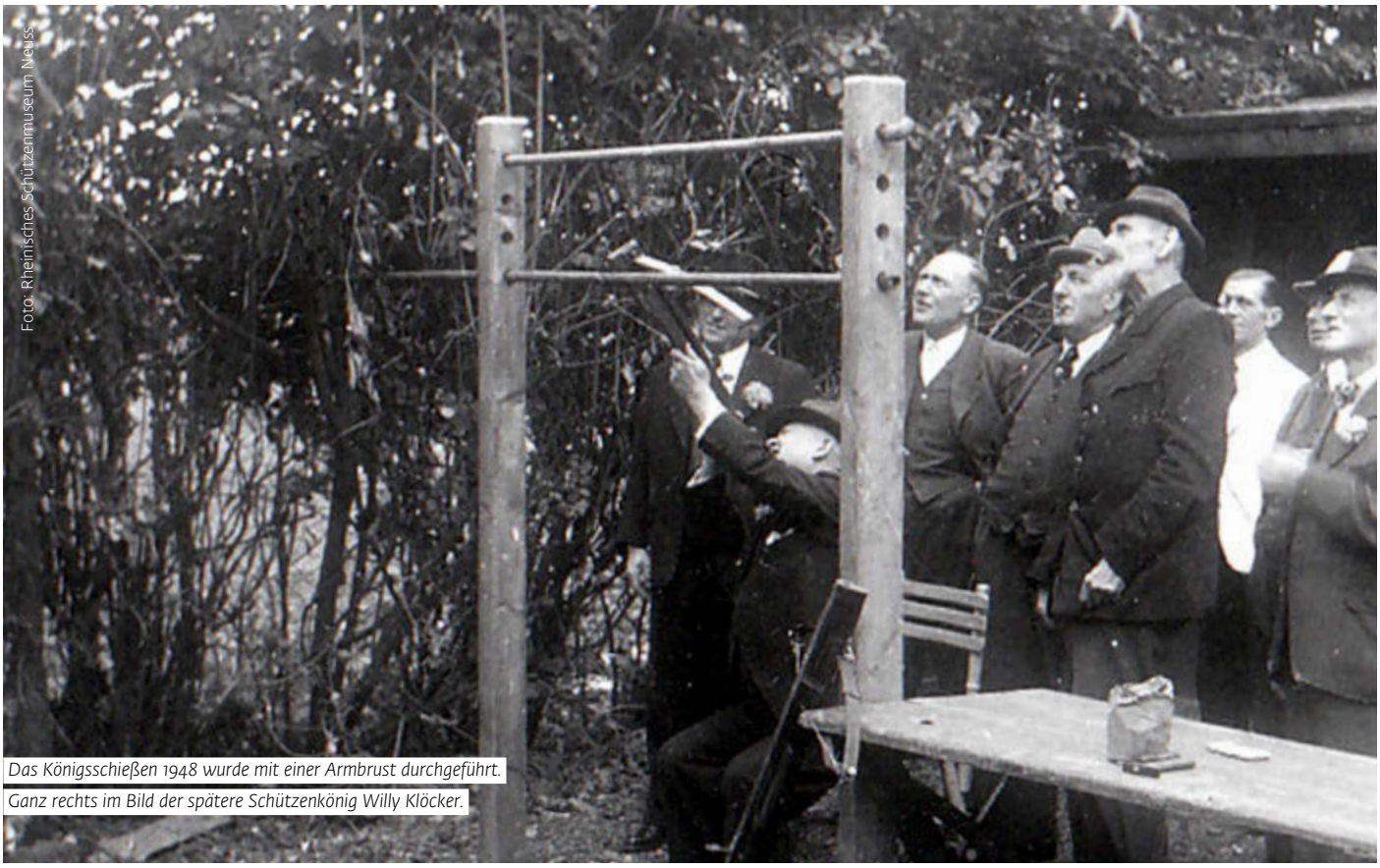
Foto: Rheinisches Schützenmuseum Neuss

Das Königsschießen 1948 wurde mit einer Armbrust durchgeführt. Ganz rechts im Bild der spätere Schützenkönig Willy Klöcker.

Von Tuten und Blasen eine Ahnung kriegt man am besten in Neuss!

Vom Schützenfest direkt zur Hochschule. Jetzt neben dem Beruf studieren und an der FOM einschreiben – Semesterstart September.

30 FOM Hochschulzentren: Aachen | Augsburg | Berlin | Bochum
Bonn | Bremen | Dortmund | Duisburg | Düsseldorf | Essen
Frankfurt a. M. | Gütersloh | Hagen | Hamburg | Hannover | Karlsruhe
Kassel | Köln | Leipzig | Mannheim | Marl | München | Münster
Neuss | Nürnberg | Siegen | Stuttgart | Wesel | Wuppertal | Wien

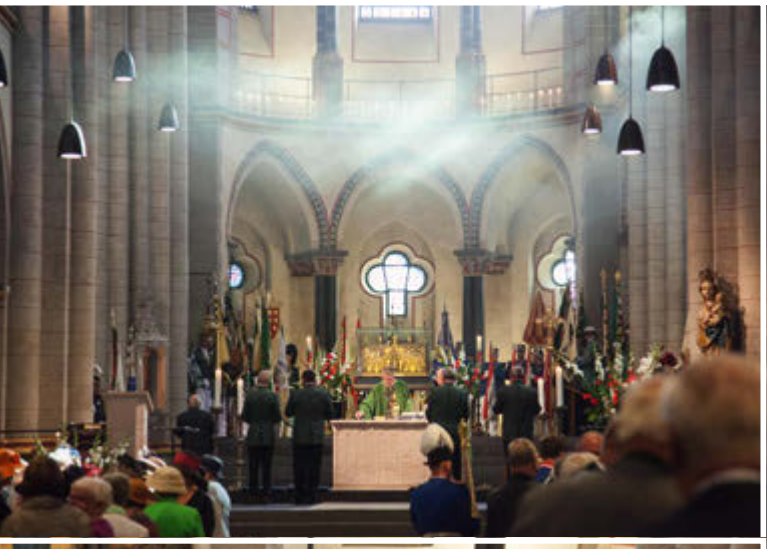

Bilder: Foto Bathe

BESTATTUNGSHAUS
ANNA LUTTER

ZEITGEMÄßE BESTATTUNGEN

Ihre Bestatterin im Rhein-Kreis Neuss, Düsseldorf und Umgebung

Tag und Nacht für Sie da

Münsterstraße 6 · 41460 Neuss

T 02131- 15 39 100
M 0151 - 11 11 90 18

www.ihre-bestatterin.de

Persönliche Beratung und Bestattungsvorsorge

Individuelle Trauerfeiern & Beerdigungen auf allen Friedhöfen

TOP NATIONALER ARBEITGEBER 2019 FOCUS
DEUTSCHLANDS BESTE ARBEITGEBER IM VERGLEICH | IN KOOPERATION MIT kununu
FOCUS-BUSINESS 01 | 2019

Zertifikat seit 2009
audit berufundfamilie

Ein fröhliches Schützenfest! Wenn Neuss feiert, dann ist die St. Augustinus Gruppe natürlich dabei: Rund 5 300 Mitarbeitende kümmern sich um Menschen in Krankenhäusern und Kliniken, in Seniorenheimen und Behindertenwerkstätten, in Reha-Einrichtungen und vielen weiteren sozialen und medizinischen Bereichen. Und alle freuen sich auf das größte Fest des Jahres! Erfahren Sie mehr unter st-augustinus-gruppe.de

ST. AUGUSTINUS GRUPPE
wegweisend. menschlich. stark.

Bilder: Foto Bathe

KILBINGER Neuss

Fachhandel & Service

Stephanstrasse 12
41464 Neuss
Tel.: 02131/9762-0
Fax: 02131/9762-62

info@kilbinger.de

www.kilbinger.de

Öffnungszeiten für den Verkauf und Verwaltung:

Montag bis Freitag
08:00–12:30, 13:15–16:45

Öffnungszeiten für die Fachausstellung:

Montag bis Freitag
08:00–12:30, 13:15–16:45

Samstag
10:00–13:00

Bilder: Foto Bathe

NEUSS DÜSSELDORFER HÄFEN www.nd-haefen.de

Bilder: Foto Bathe

DURCH INNOVATION ZU PERFEKTION

DNEye® Scanner 2.0 Technologie für Brillengläser so individuell wie Ihr Fingerabdruck!

Neueste Technik, stete Weiterbildung, objektiv geprüfte Spitzenqualität!

100 JAHRE

OPTIK MELLENTIN
Michael-Franz Breuer
alles außer gewöhnlich

Neustraße 18 • 41460 Neuss
T. 0 21 31/22 24 66
www.OPTIK-MELLENTIN.de

Bilder: Foto Bathe

Stevie Awards in Gold und Bronze 2019 gewonnen:

BLUE MOON schießt den Vogel ab!

Seit 20 Jahren bringt die Neusser Werbeagentur BLUE MOON mittelständische Unternehmen mit effizientem Marketing auf Erfolgskurs. Jetzt ist die Agentur für ihre Arbeit ausgezeichnet worden: mit dem goldenen und bronzenen Stevie Award, einem international renommierten Wirtschaftspreis für herausragende Projekte.

Als ehemalige PR- und Marketingleiterin eines international agierenden Mittelständlers weiß Anita Gilges genau, wie erfolgreiche Werbung funktioniert. Mit diesem Wissen gründete sie im Jahr 2000 ihre Agentur BLUE MOON in Neuss. Seither erarbeitet sie mit ihrem Team einfallsreich, qualifiziert und zuverlässig Kommunikationskonzepte für mittelständische Unternehmen und setzt diese effizient und wirksam um. Derzeit vertrauen 40 Kunden – vom innovativen Mittelständler bis zum internationalen Konzern – auf die Kompetenz der Neusser Full-Service Werbeagentur. Gemeinsam mit ihrem Geschäftsführerkollegen und Art Director Peter Lütkenhaus bietet Anita Gilges als „Begeisterungsentfacherin" Ideen und Konzepte an, die nur eine Richtung kennen: den Erfolg des Kunden.

Digitalisierung: Chance und Muss für Mittelständler

Dabei hat sich BLUE MOON das Thema „Digitalisierung für den Mittelstand" auf die Agenda geschrieben. Schließlich investieren immer mehr kleine und mittlere Unternehmen in Deutschland in die Digitalisierung. Das Potenzial der digitalen Handlungsfelder ist immens. Dazu gehören neben Online-Shops, Apps, Intranet und Homeoffice auch die Prozessoptimierung und die Verbesserung der IT-Sicherheitsmaßnahmen. BLUE MOON berät, was Sinn für das einzelne Unternehmen macht. „Es genügt nicht, den Mitarbeiterinnen und Mitarbeitern Intranet mit sozialen Funktionen wie Chat, Newsfeed und virtuellen Arbeitsräumen als moderne technologische Plattform bereitzustellen", weiß Peter Lütkenhaus. „Ebenso wichtig ist es, den konkreten Nutzen für den Arbeitsalltag in den Köpfen zu verankern."

Stevie Award für analoge und online Kommunikation

Als Ritterschlag beschreibt Anita Gilges den Gewinn des „German Stevie Awards". Für herausragende Projekte wurde die Neusser Agentur gleich mit Gold und Bronze ausgezeichnet. „Die ‚Stevie Awards' haben sich branchenübergreifend einen Namen gemacht", freut sich die Agenturchefin über den in München verliehenen Wirtschaftspreis. „Wir sind sehr stolz und glücklich, dass wir direkt bei unserer ersten Teilnahme gleich zwei dieser beliebten Preise gewonnen haben." Besonders angetan ist sie von der Tatsache, dass BLUE MOON sowohl mit einem klassischen Printprojekt als auch mit einer erfolgreichen Eventreihe für Blogger und Influencer im Web bei der prominent besetzten Jury punkten konnte. Dies zeigt einmal mehr die Kompetenz und Bandbreite der Agentur.

Kennen Sie das digitale Potenzial Ihres Unternehmens?

Mit einem „Digital-Workshop" zeigt das BLUE MOON-Team interessante Handlungsfelder für Ihr Unternehmen auf und gibt Empfehlungen für die konkrete Umsetzung. Die Zukunft ist digital.

BLUE MOON Communication Consultants GmbH
Friedrichstraße 8 · 41460 Neuss
Telefon 02131/66156-0 · info@bluemoon.de
www.bluemoon.de

Bilder: Foto Bathe

AUFMARSCH DER BLUMENHORN-TRÄGER ZUR GROSSEN PARADE

ZAHN & GUT

Ihre Zahnarztpraxis in Meerbusch
wünscht ein FRÖHLICHES
und GESUNDES SCHÜTZENFEST

Dr. med. dent. Katrin Becker | Dr. med. dent. Janette Müller | Dr. med. dent. Oliver Becker | angest. Zahnärztin Alina Wiesmann

Düsseldorfer Straße 81| 02132 - 99 88 426
hallo@zahn-und-gut.de

Flussbestattung

mit der Novesia
– naturnah auf der Maas –

An einem für uns **exklusiv zugesprochenen Beisetzungsort** führen wir in einem wunderschönen Naturschutzgebiet auf der Maas Flussbestattungen durch. Dieses Grenzgebiet der Niederlande zu Belgien ist mit dem Auto in einer 50-minütigen Fahrt von Neuss aus zu erreichen. Von unserer **Beisetzungsyacht „Novesia"** wird die Urne **stilvoll dem Element Wasser übergeben**. Sie entscheiden, ob die Urne mit oder ohne Begleitung Ihrer Angehörigen beigesetzt wird. Erinnerungen bleiben so auf eine **besondere Weise mit der Natur verbunden**.

Standort Neuss:
Rosmarinstr. 25, 41466 Neuss, Tel: **02131 - 460066**
Standort Meerbusch:
Oststr. 29, 40667 Meerbusch, Tel: **02132 - 937090**
Email: buero@odenthal.info, **www.odenthal.info**

Mehr Du
für alle!

Für Media Markt Clubmitglieder:

**Ab einem Einkauf von 150 €, gibt es ein 5-
Fässchen Neusser Schützenbräu gratis da**

MediaMarkt®

Ich bin doch nicht blöd.

urst

!

*Nur solange Vorrat reicht bzw. vom 08.08. - 28.08.2019.

5-Liter
azu*.

MEDIA MARKT TV-HiFi-Elektro GmbH
Neuss
Konrad-Adenauer-Ring 95 ▪ 41464 Neuss
Tel. 02131/4068-0 ▪ im Gewerbegebiet Moselstraße

Öffnungszeiten:
Mo-Sa: 10-20 Uhr
P kostenlose Parkplätze

Alles Abholpreise.
Keine Mitnahmegarantie.

Bild: Pegelbar

Über den Dächern von Neuss

Vor genau zehn Jahren im August 2009 übernahmen die Brüder Bernhard und Rudolf Welzel die Pegelbar. Ausschlaggebend für den Erfolg war ein fundiertes Konzept, das den Verpächter, die Neusser Bauverein AG, von Anfang an überzeugte und mit Erfolg bis heute umgesetzt wird. So gehört u. a. zu diesem Konzept, dass alle Mitarbeiter in ihren Funktionen fest angestellt sind. „Teamgeist, ein geschlossenes Auftreten und letztendlich Planungssicherheit für uns als Betreiber war von Anfang an oberstes Ziel“, so Rudolf Welzel.

Zehn Jahre Pegelbar heißt zehn Jahre Hochzeiten, Kongresse, Dinners, Partys, Frühschoppen, Konzerte, Theater, Bälle, Banketts, Empfänge, politische Veranstaltungen, Comedy, Kunstausstellungen, und, und, und. Fragt man Rudolf Welzel nach den Highlights, so fängt dieser an zu schwärmen: „Es gab so viele Veranstaltungen, die mir in Erinnerungen geblieben sind. Von den Hochsicherheitsmaßnahmen rund um eine politische Veranstaltung über eine ziemlich schräge Trennungsparty bis hin zu einem Ford Mustang auf der Terrasse für eine Charity-Veranstaltung, bleiben mir auch sonst viele Events in Erinnerung.“

Traumhaft: Events über den Dächern von Neuss

Bild: Pegelbar

Auch Alfons Schuhbeck, Frank Rosin und Rosi Mittermaier waren schon Gäste in der Bar mit direktem Blick auf die Basilika und den heiligen Quirinus, den Neusser Stadtpatron. Für die Ausrichtung von Events in der Pegelbar gibt es keine inhaltlichen Limits. „Wir machen so gut wie alles mit. Bis jetzt haben wir noch keinen mit seiner Anfrage nach Hause geschickt“, sagt Welzel über die Anfragen an die Pegelbar, die als reiner Veranstaltungsort geführt wird. Übrigens hat der Name der Location weniger mit dem Maß des Alkoholkonsums seiner Gäste zu tun als mit der Wasserstandsanzeige des Rheins im ersten Hafenbecken. Hier hat die Pegelbar nämlich ihre Adresse.

So freut sich das gesamte Team der Pegelbar auch auf die nächsten erfolgreichen Jahre hoch über den Dächern von Neuss. RR ■

Spektakulär: Ein Ford Mustang für eine Charity Veranstaltung auf der Terrasse der Pegelbar

Bild: R. Reuß

Bernhard und Rudolf Welzel im Interview mit Marlies Wisbert

Bild: Top Magazin

Karrikatur: Wilfried Küfen

MUST HAVES

1

2

3

1 DR. BRONNER'S – REFRESHING CARE SET
Hallo wach! Frischekick durch faires Bio-Pfefferminzöl aus Indien. Das ätherische Pfefferminzöl prickelt kühl und erfrischend auf der Haut – genießen Sie die energetisierende Wirkung, die aktiviert und den Kopf frei macht!
www.drbronner.de

2 YOGIMOTION – WIEBKE SCHÄKEL
Yoga nach Schützenfest: entspannt und gibt wieder Kraft.
Infos unter wiebke@yogimotion.de
Yogimotion · Königstraße 29 · Neuss und
Am Reuschenberger Markt 2 · Neuss-Reuschenberg
www.yogimotion.de

3 KILLEPITSCH – SONDEREDITION
Likör aus Düsseldorf in Neuss. Zu beziehen über:
Tourist Information Neuss · Büchel 6 · Neuss
www.neuss-marketing.de

4 STADTGUTSCHEIN NEUSS
Möchten Sie jemandem eine Freude machen? Dann ist der „Stadtgutschein Neuss“ genau das Richtige. Der Gutschein wird aktuell in rund 50 Neusser Geschäften, Restaurants und Dienstleistungsbetrieben eingelöst. Die teilnehmenden Partner sind an den Aufklebern an der Ladentür gut erkennbar. Den Gutschein kann man in den teilnehmenden Geschäften kaufen, online am PC oder Smartphone erstellen, bezahlen und direkt versenden.
www.stadtgutschein-neuss.de

4

6

5

Passt auf jede Haut und bringt dem Träger Glück: Temporäres Tattoo passend zur Quirinus-Nadel

5 BADORT – QUIRINUS
Nie ohne den Schutzpatron der Stadt aus dem Haus gehen – bringt sonst Unglück!
Zu beziehen über Juwelier Badort · Niederstraße 3 · Neuss
www.badort.com

6 SELBSTBEMALTE BIERKRÜGE AUS DER POTTERIA
Es gibt kein schöneres Geschenk für einen Neusser Schützen: Schenken Sie Ihrem Schatz einen Bierkrug, der die Schützenfesttage unvergesslich macht. Bemalen Sie den Keramikrohling selbst und gestalten ihn liebevoll mit Motiven, Wappen, Namen oder frechen Sprüchen. Solch ein Krug kommt von Herzen und eignet sich als Geschenk für den Liebsten, den Papa, den Onkel oder die Herzdame! Bemalen können Sie die Krüge in der wunderschönen Potteria in der Neusser Innenstadt. Künstlerin Babette Lutz-Lorenz hält Krug-Rohlinge sowie Farben bereit, danach glasiert und brennt sie Ihre Kunstwerke zu glänzend schönen, spülmaschinentauglichen Krügen.
Potteria · Rheintorstraße 24 (Innenhof) · Neuss
www.keramikbemalen-neuss.de

7 SONORO – EASY
Musikgenuss ganz einfach: Das portable FM/DAB+ Digitalradio mit Bluetooth-Funktion aus der Neusser Audio-Schmiede sonoro liefert tollen Sound in Schlafzimmer und Küche – und dank optionalem Akkubetrieb auch an jedem anderen Ort. Mit seinen geringen Stellmaßen findet es überall Platz und lässt sich über die Bedienelemente unkompliziert bedienen. Das klavierlackveredelte Gehäuse und der edle Walnusskorpus machen überall eine gute Figur. Über die rückseitige Klinkenbuchse können Sie externe Geräte anschließen; der seitliche USB-Port dient als Ladestation für Smartphone und Co. Als Nachthupferl verfügt das EASY über ein LED Nachtlicht, das Ihnen bei der Orientierung in der Dunkelheit hilft.
www.sonoro.de

7

Bilder: Hersteller

Bilder: Foto Bathe

BUNTES TREIBEN AUF DEM MARKT

sbu Joachim Schoth
Treuhand Steuerberatungsgesellschaft mbH & Co. KG
Beste Beratung
für kluge Entscheidungen.
· Strategische Vermögensgestaltung
· Unternehmensnachfolge
· Testamentsvollstreckung
· Erbschafts-, Schenkungs- und Nachfolgeplanung
Wir verstehen, was Menschen bewegt.
Erfolgreiche Beratung ist unsere Visitenkarte.
sbu Joachim Schoth
Treuhand Steuerberatungsgesellschaft mbH & Co. KG
Friedensstraße 11 I 41564 Kaarst
02131 797312 I kaarst@sbu-steuer.de
www.sbu-steuer.de

Finanzwissen neu gedacht.
SCHOTH INVEST
EXCLUSIVE PRIVATE FINANCE
Finanzielle Freiheit
für Sie, Ihre Familie, Ihr Unternehmen.
NEU: Geld verstehen - Vorträge:
Was Sie immer schon über Geld wissen
wollten und keiner verrät.
Lernen Sie uns kennen und finden Sie heraus,
welche neuen Perspektiven es für Sie gibt.
Schoth Invest GmbH & Co. KG
Friedensstraße 11 I 41564 Kaarst
02131 2041450 I info@schoth-invest.de
www.schoth-invest.de

Bilder: Foto Bathe

LEIHES
alles für das Fest
47805 Krefeld, Untergath 204,
Tel.: 02151789070 Mail: info@leihes.de

Wir grüßen alle Neusser- Schützen und wünschen ein tolles Schützenfest

WIR KÜMMERN

UNS GERNE UM

IHR FEST

Vertrauen Sie uns und lassen sich durch uns beraten.

RÖDELBRONN-
MARKISEN

Sonnenschutz und mehr!

Ihr Service-Fachmarkt in Neuss:

+ mehr Auswahl
+ mehr Service
+ auch Gartenmöbel
+ in einzigartigem Ambiente

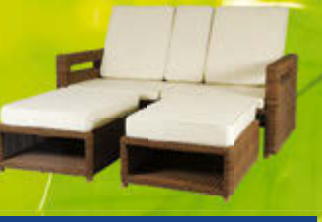

Schellbergstr. 7a · 41469 Neuss · ✆ 02131-44051
www.roedelbronn-markisen.de

Bilder: Foto Bathe

GROSSES KÖNIGSMAHL IM ZEUGHAUS NACH DER PARADE MIT GELADENEN GÄSTEN

YOUR SUIT
ANZÜGE NACH MASS

Individuelle Anzüge und Hemden nach Maß - das perfekte Outfit für alle Gelegenheiten!

Bahnstraße 21 - 41515 Grevenbroich
02181 1606696 - info@your-suit.de

www.your-suit.de

Wir wünschen den Neussern und allen Besuchern ein tolles Schützenfest!

RheinLand

VERSICHERUNGEN

Neue Adresse: Breite Str. 6

Thomas Keil
Versicherungsfachmann IHK
Assessor jur.
Agenturpartner

Bebber & Preissner Versicherungskontor
Breite Straße 6
41460 Neuss

Ihr Partner seit fast 50 Jahren vor Ort in Neuss

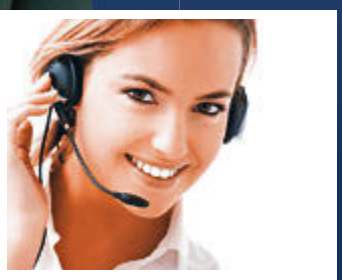

Service direkt:
Tel.: 02131 28050
Fax: 02131 24020
Mail: preissner@rheinland-versicherungen.de

Neusser Königsgalerie

Ein Fotoprojekt zu den Schützenkönigen

Der Neusser Fotograf Rüdiger Kohl hat ein Fotoprojekt gestartet, das allein den Schützenkönigen in Neuss gewidmet ist. Dabei hat er (fast) alle noch lebenden Schützenkönige kurz vor dem Schützenfest 2019 in einer Serie ausdrucksstarker Portraits fotografisch festgehalten. Als ehemaliger Kölner wollte er einmal ganz unbefleckt den Charakteren der ehemaligen Majestäten nachspüren. Seine Bilder werden in den Schaufenstern der Innenstadt vom 10. August bis zum Ende des Schützenfestes zu sehen sein. Danach werden die Werke dem Neusser Schützenmuseum gestiftet, das durch seine Unterstützung das Projekt erst möglich gemacht hat.

Sie widmen sich als Fotograf viel der Architektur und dabei allen Arten von Strukturen, die Sie z. B. an Hauswänden in Venedig oder aber an den Fassaden der New Yorker Wolkenkratzer entdecken. In Ihren Ausstellungen findet man kaum Fotografien auf denen Menschen zu sehen sind. Ihre Bilder aus Kuba sind da eine Ausnahme. Warum jetzt eine Porträt-Serie der Neusser Schützenkönige?

Ich bin beim Fotografieren eigentlich nicht menschenscheu. Aber wenn ich erstmal woanders hinschaue, hat das vielleicht ein bisschen mit meinem Hauptjob als TV-Kameramann zu tun. Die ersten zehn Jahre meines Berufslebens war ich mit der Kamera oft bei Autorennen, da war neben den langen Wochenenden an den Rennstrecken wenig Zeit für Anderes. Ich habe dann angefangen, mehr und mehr im Fernsehstudio zu arbeiten und stehe nun seit vielen Jahren bei allen Arten von TV-Shows an der Kamera. Da will man irgendwann auch mal wieder andere Motive als A-, B- oder C-Promis vor der Linse haben.

Bilder: Rüdiger Kohl

Die Schützenkönige in Neuss sind aber doch auch Promis, in Neuss jedenfalls. Was macht den Unterschied?

Also, da muss ich ganz vorn anfangen. Ich kam vor sechs Jahren der Liebe wegen von Köln nach Neuss. Ich bin mit Karneval aufgewachsen, Schützenvereine waren bei uns ziemlich exotisch und kannte ich nur von den Vettern aus der Voreifelregion.

Dann erwartete Sie in Neuss ja so etwas wie ein Kulturschock.

Ja, kurz nach dem Umzug startete hier das Schützenfest. So etwas hatte ich noch nicht erlebt, ich war plötzlich irgendwie mittendrin. Immer wenn ich in diesen ersten Tagen in Neuss aus dem Fenster schaute, lief da schon wieder ein Zug mit Kapelle vorbei. Dann gab´s am Dienstagabend den Wackelzug und in der Nacht den großen Zapfenstreich direkt vor meiner Wohnung am Hamtor. Die Gänsehaut, die das verursachte, war für mich als überzeugtem Kriegsdienstverweigerer ein bisschen verwirrend. Ich glaube, die ganze Tiefe dieses Neusser Brauchtums erschließt sich nur dem, der damit aufgewachsen ist. Dennoch kommt man auch als Immigrant nicht ums Schützenfest in Neuss herum und schaut sich das mal etwas genauer an. Nun zu den Majestäten – überall findet man Fotos mit den Schützenkönigen, die offiziellen Bilder für die Archive in vollem Ornat mit Gattin im langen Galakleid. Oder auch die Schnappschüsse in den diversen Gesellschaften. Der Sache sehr angemessene und handwerklich saubere Fotografien. Aber Fotos, die den Schützenkönigen näherkommen und ein wenig mehr von deren Persönlichkeit vermitteln, die habe ich kaum gefunden. So kam die Idee, mir diese Typen, die jeweils für ein Jahr mit großem Engagement und Aufwand ihr Amt wahrnehmen, mal näher anzusehen. Ich will mit dieser isolierten Porträt-Serie alle noch lebenden Ex-Schützenkönige und natürlich auch den aktuellen Schützenkönig festhalten, eine Art Königsgalerie.

Haben sich alle Ex-Könige beteiligt?

Leider sind nicht mehr alle ehemaligen Majestäten am Leben oder bei ausreichender Gesundheit für einen manchmal auch anstrengenden Fototermin. Zwei schon sehr betagte Herren können aus gesundheitlichen Gründen nicht mehr mitmachen. Aber ich bin sehr froh, dass alle erreichbaren interessanten Persönlichkeiten das Projekt unterstützt haben. Der Älteste ist bereits 90 Jahre alt. Leider musste ein Fotoshooting mit einem König aus der jüngsten Schützengeschichte krankheitsbedingt verschoben werden. Wir werden das, sobald es geht, nachholen.

Wie haben Sie alle ins Boot geholt?

Wenn man ein solches Projekt plant, muss man erst mal Hausaufgaben machen. Als

Schützenfest-Unterbildeter bin ich also dahin gegangen, wo das Wissen ist. Herr Dr. Metzdorf, Leiter des Stadtarchivs, war mein erster Ansprechpartner und ermöglichte mir den Kontakt zum Schützenmuseum. Frau Dr. Spies und Herrn Dr. Frommert bin ich dankbar, dass sie das Projekt spontan und unbürokratisch unterstützt und den Erstkontakt mit den ehemaligen Schützenkönigen hergestellt haben. Das Fotoprojekt war schnell erklärt und ich freue mich sehr über die positive Resonanz.

Werden Sie nun zum Hof-Fotografen für das Neusser Schützenwesen?

Interessante Frage! Man kann mich natürlich für Fotoarbeiten verschiedener Art buchen, warum nicht auch für Events und Veranstaltungen, die mit dem Schützenwesen zusammenhängen. Aber das Dokumentieren des Parade-Sonntags sollte man wirklich denen überlassen, die das Procedere sehr gut kennen und dadurch auch nichts Wichtiges verpassen.
Weiterhin werde ich aber auch freie Arbeiten in Ausstellungen und Messen zeigen. Eine Auswahl meiner Koi-Fotografien werden im August auf der weltgrößten Koi-Show in Arcen/Holland zu sehen sein.

Koi-Fotografie

Fotografie Rüdiger Kohl
ruedigerkohl-foto.com
L.E.FIVI
Architektur Events Industrie
Unternehmenspräsentationen
Schützenkönige und mehr...
lefivi@gmx.de
SCAN MICH
L.E.FIVI GmbH Drususallee 8 41460 Neuss mobil +49 172 – 83 33 161

PEGELBAR
Event-Location Neuss-Düsseldorfer Häfen
Die außergewöhnliche Eventlocation
Feiern über den Dächern der Neuss-Düsseldorfer Häfen

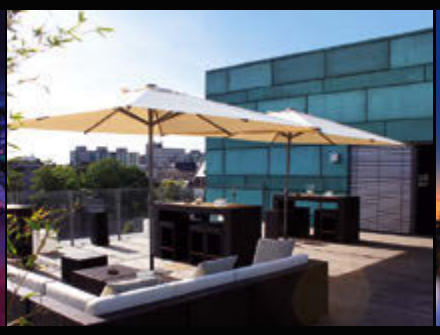

Geburtstag · Hochzeit · Jubiläum · Weihnachtsfeier · Firmen-Event
Feiern von 60 bis 200 Personen
Am Zollhafen 5 · 41460 Neuss · Fon 0172 . 31 46 434 · info@pegelbar.com · www.pegelbar.com
facebook.com/pegelbarneuss · die.pegelbar.in.neuss
10 JAHRE PEGELBAR

Bilder: Foto Bathe

Generationswechsel an der Spitze der „Lust“

Das größte Korps für André Uhr

Schütze ist André Uhr durch und durch. Vater Hans-Josef war der erste Schützenkönig des neuen Jahrtausends, André Uhr selber ist Oberleutnant des Schützenlust-Zuges „Corneliusjonges“ und ist inzwischen 24 Male „dr Maat erop“ gelaufen.

Als Schütze mit Pferdeerfahrung – immerhin gehört er in Gnadental dem Reiterkorps an – erfüllt er damit schon die „inoffiziellen“ Voraussetzungen eines Majors.

Uhr ist Familienvater. Mit Frau Bärbel und zwei Söhnen Johannes und Maximilian wohnt er in der Innenstadt. In seiner freien Zeit geht er seinen Hobbies dem Reiten, Skilaufen, Fahrradfahren, Wandern nach und kombiniert dies mit den Aktivitäten seiner Familie. Wie die ganze Familie ist auch er ein Fußballfan von Borussia Mönchengladbach.

Ein besonderes Anliegen „am Rande“ ist ihm die Quirinus-Wallfahrt, bei der Schützen und ihre Familien in der Woche der Quirinus-Oktav von der Cornelius-Kapelle in Selikum zum Quirinus-Münster pilgern.

Beruflich ist André Uhr seit 2017 Verwaltungsleiter im Seelsorgebereich Vollrather Höhe für die dortigen katholischen Gemeinden zuständig. Sein Büro hat er in der Grevenbroicher Südstadt direkt an St. Joseph. Davor war er für die Neusser Sparkasse tätig, zuletzt als Geschäftsstellenleiter der Erfttaler Zweigstelle.

Die Jahre vor der Wahl Uhrs zum Major waren für die Schützenlust nicht einfach,

soweit es den Majorsposten betraf. Auf Herbert Geyr folgte Ingo Sonnenberg, der sich vor Schützenfest 2018 eine Rückenverletzung zuzog und „ärztliches Reitverbot“ erhielt. Damit war klar: Ein neuer Major muss her. Nun bricht eine neue Zeitrechnung an der Korpsspitze an.

Mit Unterstützung des Vorstandes kandidierte André Uhr auf der Jahreshauptversammlung der Schützenlust im März – und wurde einstimmig, nur mit der eigenen Enthaltung gewählt.

40 Jahre zählte Uhr zum Zeitpunkt seiner Wahl und ist damit einer der „Jungen“ unter den Korpsführern. Er führt den Trend fort, den René Matzner mit seiner Wahl zum Jäger-Major begonnen hat. Erfahrung bringt er trotzdem mit: In 2016 und 2017 fungierte er schon als Adjutant – zunächst kommissarisch, dann regulär. Und 2018 führte Uhr sein Korps bereits als kommissarischer Major erfolgreich durch die Schützenfesttage.

Über die Wahl von Uhr hinaus hält die „Lust“ an Bewährtem fest – er ist das einzige neu gewählte Vorstandsmitglied. Ganz bewährt ist dann auch das Motto, an das er „seine“ Schützenlüstlinge im diesjährigen Majorsbrief erinnert: „Soviel Disziplin wie nötig – soviel Freud wie möglich!“

Top Magazin wünscht André Uhr ein erfolgreiches und fröhliches Schützenfest 2019! SL ■

»*Essen* ist ein Bedürfnis,
Genießen ist eine Kunst«
La Rochefoucauld

DELLA CASA
KOCHSCHULEN
IN NEUSS-INNENSTADT UND JÜCHEN

- 22 Jahre Erfahrung
- Koch-Events privat oder zur Teambildung
- Exklusiv-Termine ab 8 Personen

Nähere Informationen unter
www.della-casa.de

Restaurant-Café
Erftaue
auf Gut Neuhöfgen in Neuss-Weckhoven

· **Große, einladende Terrasse** im Grünen
· Hausgemachte, **gut bürgerliche Küche**
· **Raum** mit einzigartigem Ambiente
für Ihre Veranstaltung bis 80 Personen

41466 Neuss-Weckhoven
Tel: 01520-845 42 44

ERFTAUE
AUF GUT NEUHÖFGEN

Bilder: Foto Bathe

BALL DER SCHÜTZENLUST IN DER STADTHALLE

TRENDFRISUREN
ZUM SCHÜTZENFEST

HAARGENAU

Römerplatz 1
41468 Neuss-Grimlinghausen
02131 / 38 38 55 0

Am Weissen Stein 1
41541 Dormagen-Stürzelberg
02133 / 533 220

haargenau-neuss.de

Prechters GmbH

Ihre Experten für Strom und Licht

- Licht-Elektrotechnischer Handel
- EDV-Datennetze/ Digitale TV-Anlagen
- Elektrotechnische Anlagen
- Telekommunikationsanlagen

Seit mehr als 40 Jahren Ihr starker Partner im Bereich Elektro mitten in Neuss

Prechters GmbH
Stephanstraße 10
41464 Neuss
E-Mail info@prechters.de

Tel. 02131-12579-0
Fax 02131-12579-20
www.prechters.de

JAUCHZEND SCHALLT'S DANN IN DER RUND', JAUCHZEND HALLT'S VON MUND ZU MUND: KIRMES, KIRMES, DU DES NEUSSERS FREUD UND LUST.

Wir freuen uns auf ein schönes Schützenfest.

Gemeinnützige Wohnungs-
Genossenschaft e.G.
Markt 36 · 41460 Neuss
Telefon 02131.5996-0

GWG WOHNFÜHLEN

Bilder: Foto Bathe

Buon Amici

Feinkost & Weine

IM BUON AMICI…

... ausgesuchte Feinkost und Weine einkaufen
... leckere Kaffeespezialitäten und Kuchen genießen
... geschmackvolle Präsentkörbe zusammenstellen
... besondere Weinproben und -events besuchen
... privat im kleinen Kreis Wein probieren und feiern
... einfach verweilen und sich wohlfühlen

WIR FREUEN UNS AUF SIE!

Drususallee 5 • 41460 Neuss • Tel. 02131/53 99 324
www.buonamici-neuss.de • service@buonamici-neuss.de
Öffnungszeiten: Mi. – Sa. 11:00 Uhr – 18:30 Uhr

TW Treuhand
Wirtschaftsprüfer Steuerberater
41460 Neuss · Batteriestraße 1
Telefon 02131 7 40 30 0
neuss@twtreuhand.com
www.twtreuhand.com

TW Treuhand
Wirtschaftsprüfer Steuerberater

Eckhard Lehmann, Wirtschaftsprüfer Steuerberater
Robert Rath, Wirtschaftsprüfer Steuerberater
Uwe Maaßen, Steuerberater
Cornelia Winters, Steuerberaterin

Steuerberatung UND?

Wir bieten Ihnen weit mehr als partnerschaftliche Beratung und umfassende Betreuung. Denn wir verstehen uns als Ihr kompetenter Ansprechpartner für Ihre unternehmerischen Entscheidungen oder Ihr laufendes Tagesgeschäft.

zielgerichtet + kompetent + interdisziplinär + flexibel

Wir betreuen Sie als Mittelständler und Privatpersonen sowie als Kapital- oder Personengesellschaft. Dabei erlaubt uns unser offenes Mandantenverständnis, stets persönlich zugeschnittene und erfolgreiche Lösungen für Sie zu finden.

Und? WIR SIND FÜR SIE DA.

Bilder: Foto Bathe

IT & Server • Drucken & Kopieren
Telefonanlagen

SBT Schmitz
Büro- & Datentechnik
Düsseldorf · Kaarst · Kastellaun

für das Büro
von Heute und Morgen.

SBT.de

☎ 0211.16 999 99

KYOCERA
Document Solutions
Service Partner
Platin

Büromöbel • Büromaschinen • Büromaterial

Richtig feiern und richtig genießen

Mit unseren modernen Hörsystemen kommen Sie nicht mehr aus dem Takt. Machen Sie jetzt einen kostenlosen Hörtest bei uns und erfahren, welche Hörlösung zu Ihnen passt.

Wir wünschen dem Königspaar und allen Schützen ein aufregendes Fest und Ihnen viel Spaß beim Feiern, Genießen und Tanzen!

HÖRCENTRUM LOHMANN

Kostenlose Hotline: 0800 50 51 500

GREVENBROICH | Breite Str. 26
Tel. 0 21 81. 213 63 09
info@hoercentrum-lohmann.de

WEVELINGHOVEN | An der Eiche 17
Tel: 0 21 81. 245 97 94
wev@hoercentrum-lohmann.de

Pulheim | Auf dem Driesch 26
Tel. 0 22 38. 8 46 09 19
pl@hoercentrum-lohmann.de

Rommerskirchen | Markt 4
Tel: 0 21 83. 421 96 20
roki@hoercentrum-lohmann.de

HÖRGERÄTE GELLEN

NEUSS | Neustraße 17
Tel. 0 21 31. 27 86 20
info@hoergeraete-gellen.de

ONLINE TERMINE
Reservieren Sie Ihren Wunschtermin per eMail.

WIR SIND UNABHÄNGIG, INHABERGEFÜHRT UND MIT SERVICE-WERKSTATT FÜR HÖRSYSTEME.

Bilder: Foto Bathe

JÄGERBALL IM GROSSEN FESTZELT

Wir packen's an. Und ein!

Auch wenn es einmal »etwas aufwändiger« wird. **Umzüge** stemmen wir als Profi mit viel Know-how und modernster Technik. Seit über 140 Jahren – denn Tradition und Qualität verpflichten.

ASCHENDORF

Ihr Möbelspediteur aus Neuss

02131-94650 www.aschendorf.com

Bilder: Foto Bathe

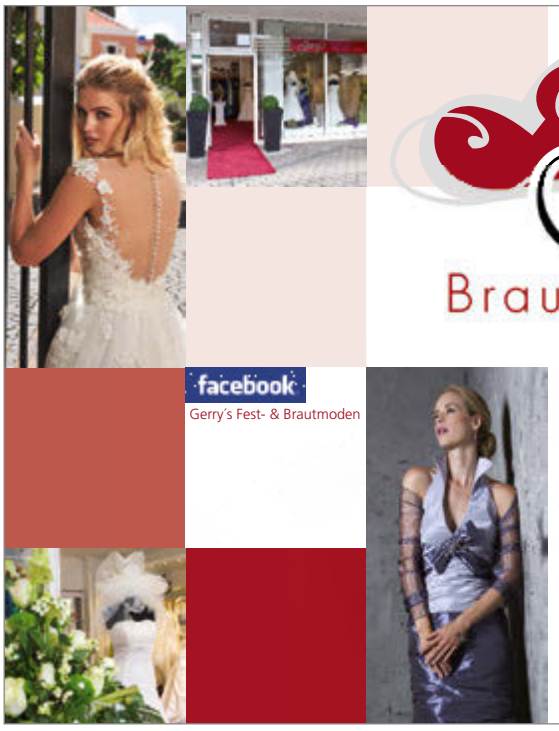

Gerry's
Braut- & Festmoden

Gerlinde Töller
Meererhof 23-24
41460 Neuss
0 21 31 - 36 71 0 66

www.gerrys-festmoden.de

RHEINISCHES LANDESTHEATER NEUSS

PREMIEREN 2019/20

Streichholzschachteltheater
Schauspiel | Michael Frayn | 10+
Deutschsprachige Erstaufführung
ab Samstag, 14. September 2019

VaterMutterKind
Stückentwicklung | 4+
Uraufführung
ab Sonntag, 15. September 2019

All das Schöne
Schauspiel von Duncan Macmillan | 10+
ab Sonntag, 15. September 2019

Faust @ WhiteBoxX
Der Tragödie erster Teil | Johann Wolfgang von Goethe | 14+
ab Freitag, 20. September 2019

Shockheaded Peter
Junk-Oper | Phelim McDermott, Julian Crouch | 14+
ab Samstag, 21. September 2019

In einem tiefen, dunklen Wald
Familienstück | Paul Maar | 6+
ab Sonntag, 27. Oktober 2019

Wer hat Angst vor Virginia Woolf?
Schauspiel | Edward Albee | 16+
ab Samstag, 9. November 2019

Schöne Bescherungen
Eine alljährliche Komödie | Alan Ayckbourn | 12+
ab Samstag, 16. November 2019

Vor dem Entschwinden
Schauspiel | Florian Zeller | 16+
Deutschsprachige Erstaufführung
ab Samstag, 11. Januar 2020

Fellini. Ein Traum.
Ein Fellini-Projekt ohne Worte von Olivier Garofalo
Uraufführung | 14+
ab Samstag, 18. Januar 2020

Mongos
Jugendtheaterstück | Sergej Gößner | 13+
ab Samstag, 29. Februar 2020

Schade, dass sie eine Hure war
Schauspiel | John Ford | 15+
ab Samstag, 7. März 2020

Fünf im gleichen Kleid
Komödie | Alan Ball | 16+
ab Samstag, 25. April 2020

Shakespeare in Love
Romantische Komödie | nach dem Drehbuch
von Marc Norman, Tom Stoppard | 10+
Bearbeitet von Lee Hall
Deutsch von Corinna Brocher
ab Samstag, 9. Mai 2020

www.rlt-neuss.de

Majestäten zu Besuch in der gläsernen Fabrik

Pitschen bevor sie uns killen

So oder so ähnlich, gibt dieser Satz den Ursprung des Düsseldorfer Premium-Likörs wieder. Die Geschichte dahinter beschreibt Wikipedia so: Der Name entstand im Zweiten Weltkrieg in einem Luftschutzbunker im Gespräch zwischen Hans Müller-Schlösser, dem Schöpfer von „Schneider Wibbel“, und Willi Busch, bei dem Busch angeblich gesagt hat: „Ech sach dech bloß ens Hans, koome meer he heil erus, dat se ons nit kille, dann brau ech dech ö Schabäuke, do kannste de Zong noh lecke, dann dommer eene pitsche on dä kannste dann von mech us Killepitsch nenne!“

Es gibt wohl kaum einen berühmteren „Schnaps“ mit so einem engen lokalen Bezug, der bis nach Südafrika und bis tief in die USA einen derartigen Hype erfährt und sich bis heute in seinem Ursprungs-Rezept nie verändert hat.

Wir haben die Majestäten Bruno Weyand und seine Königin Karin in die heiligen Hallen der Geburtsstätte des Killepitsch, die Düsseldorfer Altstadt, begleitet und haben anschließend der Abfüllung einer ganz besonderen Charge beigewohnt: Neuss Marketing und der Neusser Bürger-Schützenverein haben eine Sonderedition des legendären Likörs herausgebracht. RR ■

Bilder: Susanne Dobler

Produktion läuft

Die Sonderedition Neuss Marketing und Neusser Bürger-Schützenverein

„Et Kabüffke“ Wohnzimmer des Premium-Likörs Killepitsch

Haushohe Fässer in der gläsernen Fabrik

Voller Körpereinsatz: Majestät hilft mit

Bilder: Foto Bathe

KÖNIGSVOGELSCHUSS AUF DER FESTWIESE

GARE DU NEUSS

www.gareduneuss.de
ks@gareduneuss.de

Es gibt nur wenige Orte,
in denen man die wichtigen Tage im Leben
so schön erleben kann wie bei uns.

Foto: Sascha Krämer

Bilder: Foto Bathe

Wir geben Ihrem Gesicht
den passenden Rahmen!

Optik-Studio Bergheimer Str. 503
41466 Neuss | Fon 464928
Südpark-Optik Bergheimer Str. 426a
41466 Neuss | Fon 467136

optik-studio-neuss.de
suedpark-optik.de

Dat Schönste op der Welt...

Wir wünschen allen Schützen und Nüsser Röskes ein schönes Neusser Bürger-Schützenfest!

Sieben GmbH
Sanitär und Heizungsbau
Kölner Straße 313
41199 Mönchengladbach
Telefon: 02166/997720
www.siebengmbh.de

Der hohe Reitersieger Bernd Claßen-von Ameln

Die Siegerformel: Farouge 10

Obwohl das Tier im Wappen seiner Geburtsstadt den Tieren des Neusser Wappen ähnelt, muss sich die Stadt Linnich als nördlichste Stadt im Kreis Düren mit nur einem Löwen begnügen. Vielleicht ist unser hoher Reitersieger aus diesem Grund nach Neuss gekommen: Zwei Löwen im Wappen sind mehr als einer. Aber wer weiß das schon.

Fakt ist, dass Bernd Claßen-von Ameln im zehnten Durchgang am Schützenfest-Dienstag auf seinem Pferd mit dem wohlklingenden Namen „Farouge“ das traditionelle Ringstechen des Reitercorps als Sieger beendete. Pferde und Reitsport wurden dem Maschinenbaumeister, der am Firmensitz seiner Metallbaufirma in Grevenbroich 50 Mitarbeiter beschäftigt, in die Wiege gelegt.

Schon der Vater lebte den Satz des Volksmundes: „Das Glück der Erde, liegt auf dem Rücken der Pferde.“ Und so reiten die beiden Töchter, die er mit seiner mit Frau Astrid hat, ebenfalls auf Pferden, die aus der Zucht seines Vaters stammen.

Das Brauchtum hat die Eheleute zusammengeführt: Das glückliche Ehepaar hat sich beim Karnevalsball der Erkelenzer Landjugend vor rund 20 Jahren kennen und lieben gelernt. Es wird bei den beiden wohl nie aufgrund eines vergessenen Geburtstags des Ehepartners zum Streit kommen – beide haben am 11. Juni Geburtstag. Glaubt man dem Horoskop, so ist bei einer Zwilling-Zwilling-Ehe „viel Musik drin“ und es bleibt stets spannend und abenteuerlich.

Neben dem einen spannenden Hobby – der Jagd – ist Bernd Claßen-von Ameln auch erfolgreicher Springreiter. So hat er es bis zur Springreiterklasse M mit Erfolg gebracht. Seine schützenfestliche Karriere ist vergleichsweise kurz. Der Reitersieger ist mit das jüngst zugegangene Mitglied des traditionellen Corps. Erst seit dem Jahr 2016 reitet Claßen-von Ameln hoch zu Ross über den Markt.

Er ist mehr oder weniger durch Zufall an die Freunde der „Reiter“ gelangt. Ein Container mit Zaumzeug und Sätteln musste an Schützenfest kurzfristig versetzt werden, ein Kran des Claßen’schen Betriebes stand in der Nähe. Und Claßen-von Ameln hatte nur eine Bedingung für seine Unterstützung: „Ihr könnt mich ja mal mitmachen lassen.“ Gesagt, getan. Und so war der Weg frei, der zur Formel für den Sieg des jungen Reiters führte: Farouge 10. RR ■

Bild: Foto Bathe

Bild: privat

3M Science. Applied to Life.™

Jeder Fortschritt beginnt mit der Frage: Was wäre wenn?

Unsere Neugierde und die Frage „Was wäre wenn?“ treiben uns an, nach neuen Lösungen zu suchen. Lösungen, die das tägliche Leben jedes Einzelnen einfacher, besser und fortschrittlicher machen. Lassen Sie sich inspirieren!

#WonderWithUs

P

Für einen guten Zweck stellt 3M auch in diesem Jahr allen Besuchern den Firmenparkplatz zur Verfügung. Wir wünschen allen Neussern ein schönes Schützenfest 2019!

Bilder: Foto Bathe

RINGSTECHEN DER REITER

„Saubere Arbeit.“

Unsere Lackier-Arbeiten machen´s möglich.

Mit uns kommt Farbe ins Spiel - computergesteuert und absolut farbtreu. Grundlage sind die von den Herstellern vorgeschriebenen Reparaturmethoden und Materialien.

krause karosserie

Unfall-Service • Auto-Lackierung • Autoglas

Moselstrasse 29 • 41464 Neuss • Tel.: 02131.12 45 60 • www.krause-karosserie.de

Bilder: Foto Bathe

WETTBEWERB DER ARTILLERIE

Reinert Sound Company

Der gute Ton auf dem Kirmesplatz

„Ich freue mich immer auf Kirmes“, so Robert Reinert, der mit seiner Firma Reinert Sound Company für einen großen Teil der Licht- und Bühnentechnik auf dem Neusser Kirmesplatz verantwortlich ist. Obwohl er weiß, dass ihm vor dem Schützenfest die härteste Woche des Jahres bevorsteht, hat er auch nach über 35 Jahren noch immer „Bock“ und ist mit Begeisterung bei seiner Arbeit. Besonders in diesem Jahr, weil er erstmals für den Neusser Bürgerschützen-Verein den Markt beschallen wird! Ob Schützen-Hot-Spots in der Stadt oder auf dem Kirmesplatz selber, überall begegnet man der professionellen Ton- und Bühnentechnik, aufgebaut vom Team Reinert Sound Company.

Der Platz vor dem Weissen Haus wird genauso von ihm bestückt, wie der Ehl-Pavillon vor dem Ärztehaus, das Frankenheim-Zelt oder diverse Stände der Wunderbar. „Ich bin Handwerker und habe für jedes Problem eine Lösung.“ Teilweise baut er Sonderkonstruktionen für schrägstehende Bühnenelemente, die ebenso wie die stabilen Transportkisten in einer Schlosserei nach Maß hergestellt werden. Auch die zahlreichen Veranstaltungen rund um das Schützenfest, etwa in der Wetthalle oder dem Innenhof des Rathauses, kommen ohne seine Veranstaltungstechnik nicht mehr aus. Dazu gehört auch die Betreuung der Bands und Musiker in den Zelten wie dem Sound Convoy oder DJ Bulle.

Montags vor dem Schützenfest beginnt der Aufbau am Ehl-Pavillon, dann wird jeden Tag bis in die Nacht durchgearbeitet. Am Freitagmittag muss alles fertig sein. Für Robert Reinert ist alles eine Sache der Planung sowie einer guten Teamarbeit.

Durch seinen großen Materialbestand, natürlich immer erste Wahl, ist Robert Reinert in der Lage, mehrere Großveranstaltungen gleichzeitig selber zu bestücken und muss kaum weiteres Material dazu mieten. Das macht ihn sehr flexibel.

Zugute kommt ihm noch, dass er als technischer Betreuer der Wetthalle dort stets eine gute Zwischenlagermöglichkeit hat. Diese kurzen Wege erleichtern ihm die Einsätze auf dem Kirmesplatz.

Trotz des frühen Aufbaues muss er natürlich während der gesamten Kirmeslaufzeit ständig 24 Stunden erreichbar sein.

www.rsc-pa.de ■

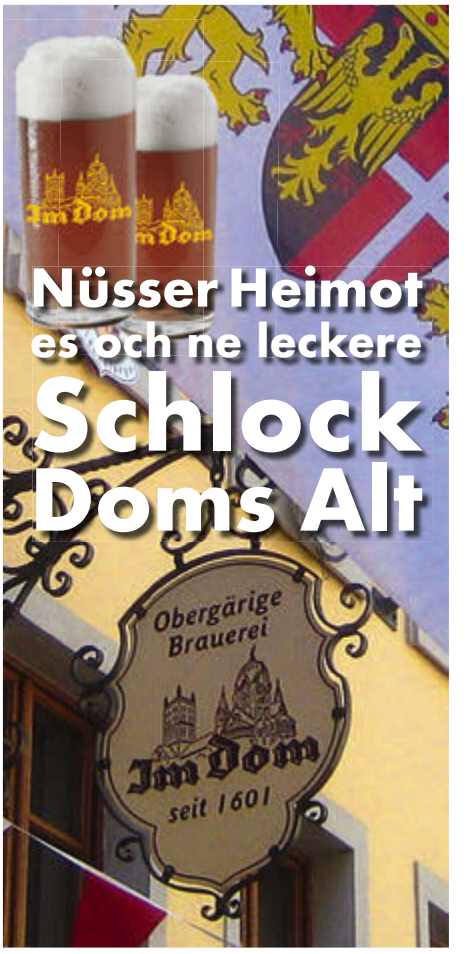

Bilder: Foto Bathe

WACKELZUG

nov. esia dent.
Ihr schönstes Lächeln.

Ihr allerschönstes Lächeln für das Neusser Bürger-Schützenfest!

Dr. med. dent.
Natalie Hülsmann-Petry

Am Reuschenberger Markt 2 · 41466 Neuss
Tel. (02131) 2066999
info@novesiadent.de

Thomas Gondorf
Versicherungsmakler

Teure Versicherungen?

Unklare Bedingungen?

Kein Deckungskonzept?

Sprechen Sie uns an, wir kümmern uns um Ihre betrieblichen und privaten Versicherungen!

Wir behalten den Überblick!

Mit umfassenden Deckungskonzepten, fairen Bedingungen und günstigen Prämien.

GONDORF ASSEKURANZ
VERSICHERUNGSMAKLER GMBH

Kapitelstraße 24 · 41460 Neuss
Telefon 0 21 31/27 52 27
E-Mail: info@gondorf-assekuranz.de

Bilder: Foto Bathe

WIR WÜNSCHEN ALLEN EIN SONNIGES NEUSSER BÜRGER-SCHÜTZENFEST!

Ihr kompetenter Meisterbetrieb in allen Bereichen der Elektrotechnik.

Neersener Straße 7a • 41564 Kaarst
02131/523 27 96 • info@laux-elektrotechnik.de
www.laux-elektrotechnik.de

GROSSER ZAPFENSTREICH AUF DEM MÜNSTERPLATZ

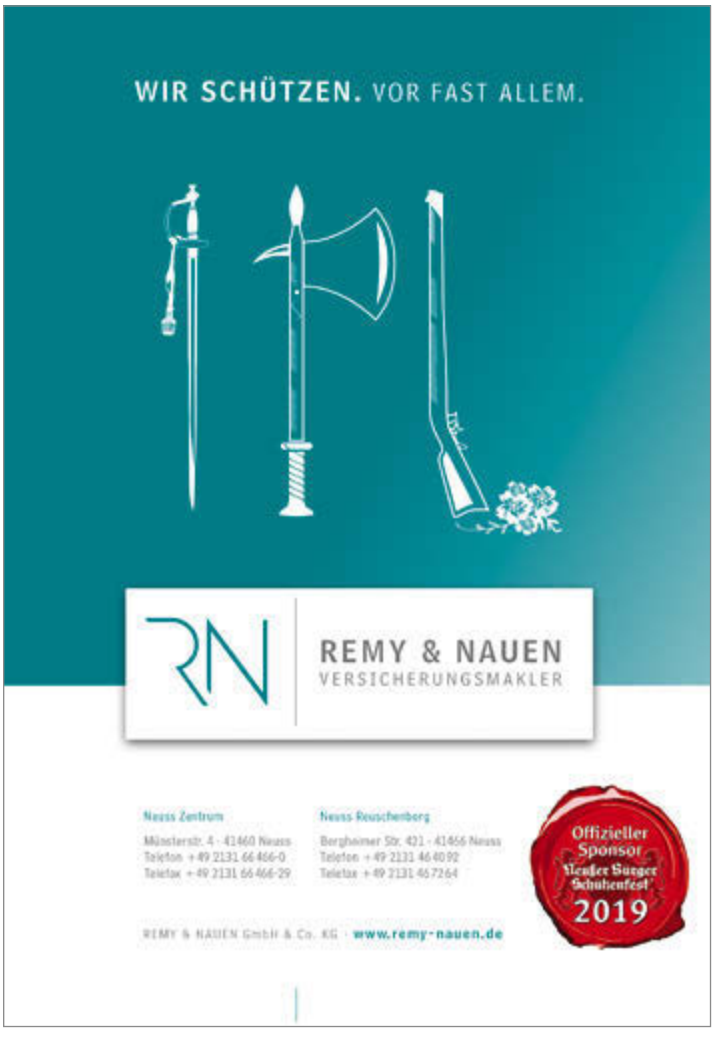

Bilder: Foto Bathe

KRÖNUNGSBALL IN DER STADTHALLE

SEBASTIANUSSTRASSE *mittendrin*

OPTIKER RITTERS

Maglos & BETTENHAUS Pietsch

CONTESSA Wäsche und Bademoden

Juwelier · An- & Verkauf · Leihhaus Winter

COIFFEUR LANDWEHRS

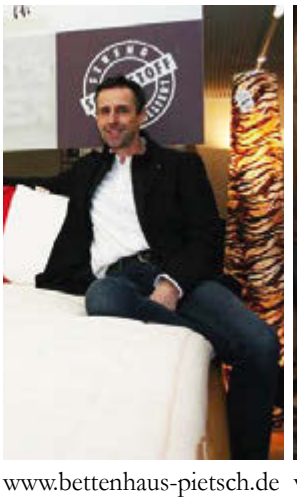

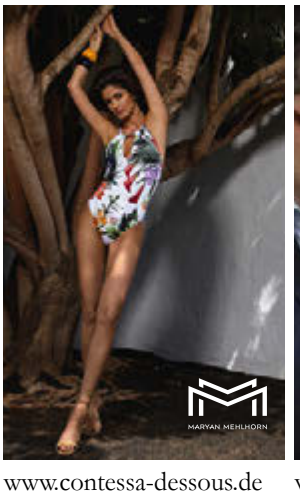

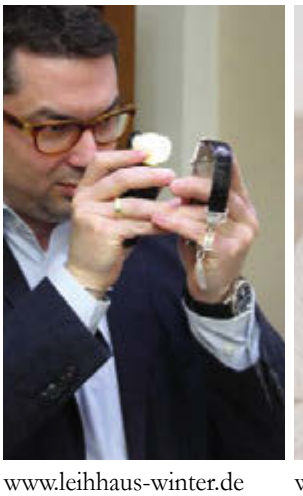

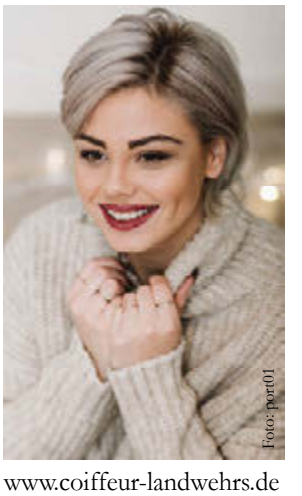

www.optiker-ritters.de www.bettenhaus-pietsch.de www.contessa-dessous.de www.leihhaus-winter.de www.coiffeur-landwehrs.de

MAXMO® Apotheke

2 x in Neuss

Inhaberin Andrea Dutine

MAXMO grüßt die Neusser Schützen!

MAXMO Apotheke am Neumarkt Neuss
Neumarkt 20, 41460 Neuss
Tel: 02131 | 12 58 59-0

MAXMO Apotheke Neuss-Reuschenberg
Am Reuschenberger Markt 2, 41466 Neuss
Tel: 02131 | 12 59 79-0

www.maxmo.de

Bilder: Foto Bathe

Das Neusser Bürger-Schützenfest - eindrucksvoll und einzigartig!

Wir wünschen allen Bürgern, Gästen, Besuchern, Schützen und den Nüsser Röskes wunderschöne Kirmestage 2019!

RheinLand Versicherungsgruppe · RheinLandplatz · 41460 Neuss
www.rheinland-versicherungsgruppe.de

RheinLand
VERSICHERUNGSGRUPPE

Bilder: Foto Bathe

Café zum Tulpenfeld

Ein beliebter Treffpunkt ist das idyllisch gelegene Café. In herrlicher Lage am alten Weiher, mit Ausblick auf den nahegelegenen Golfplatz, ist es als Ziel für eine Fahrradtour oder einen gemütlichen Nachmittagskaffee bestens geeignet. Leichte Küche, und besonders die selbst gebackenen Kuchen nach alten Familienrezepten lohnen immer einen Besuch.

Großes Frühstücksbuffet am Sonntag (10-13 Uhr)

Übrigens: Den leckeren Kuchen können Sie auch bei der
Kleinen Konditorei Wegel, Michaelstraße 31,
41460 Neuss, Tel. 02131 / 3679910 kaufen.
Geöffnet: Di-Fr 9-18 Uhr, Sa 9-16 Uhr, So 13-16.30 Uhr

Café zum Tulpenfeld
Im Rittergut Birkhof, Betreiber WEBE GmbH
41352 Korschenbroich-Lüttenglehn
Tel.: 02131/206483, Fax 02131/8986819

SCHÜTZE DEIN HERZ

Bilder: Foto Bathe

Komm
zu Dir.

Das Yogastudio.
Wiebke Schäkel
Diplom-Oecotrophologin und Yogalehrerin (IHK)
Königstr. 29 · 41460 Neuss und
Am Reuschenberger Markt 2 · 41466 Neuss
0177.8888098 · wiebke@yogimotion.de
www.yogimotion.de

yogimotion

Eine besondere Bratwurst hat in diesem Sommer Premiere

Engelswürstchen – neue Kreation nach altem Rezept

Wenn sich Metzgermeister Thomas Matzner und Marcus Freistühler, Inhaber der Gewürzmühle Engels, zusammensetzen um eine neue Wurstvariante zu entwickeln, dann kann man von einer Erfolgsgeschichte ausgehen. Ganz besonders in diesem Jahr, in dem die Gewürzmühle Engels das 100jährige Firmenjubiläum feiert. Aus diesem Grund hat Marcus Freistühler im Firmenarchiv nach alten Rezepten geforscht und ist fündig geworden: Ein Bratwurstgewürz seines Ur-Großvaters Johannes Engels von 1919 hat es ihm sofort angetan. Ein Rezept, das mit wenigen Zutaten auskommt. Denn damals gab es nur wenige Naturgewürze. Gemeinsam mit Thomas Matzner wurde ein Bratwurstrezept entwickelt und so lange daran gefeilt, bis beide mit dem Ergebnis zu Hundertprozent zufrieden waren. Das „Engelswürstchen“ war geboren: eine Bratwurst grob oder halbfein, die ganz ohne Zusatz- oder Füllstoffe auskommt, natürlich sind auch Geschmacksverstärker tabu, sozusagen „back to the roots“ – wie es bei allen Matzner-Produkten selbstverständlich ist. Die Bratwurst nach alter Rezeptur kommt mit nur sieben Bestandteilen aus und eignet sich sowohl zum Grillen, wie auch für die Pfanne und ist als Currywurst mit der Neußer Currywurst Soße von Marcus Freistühler unschlagbar.

Es ist übrigens nicht die erste kreative Zusammenarbeit zwischen der Metzgerei Matzner und der Gewürzmühle Engels. In den vergangenen Jahren entstanden bereits zahlreiche leckere Wurstspezialitäten, wie z.B. die „ Neusser Stadtwurst“, und sind von den Kunden begeistert aufgenommen worden.

Da kann man nur gespannt sein, was den beiden in Zukunft noch alles einfällt – vor allem, wenn die Metzgerei Matzner 2020 das 120-jährige Firmenjubiläum feiern wird. ■

Freitag 23.08.2019

17:00 Uhr
Eröffnung des Kirmesplatzes

Samstag 24.08.2019

12:00 Uhr
Eröffnung des Festes durch den Donner der Geschütze

17:00 Uhr
Totengedenken am Ehrenmal vor dem Zeughaus

ca. 20:45 Uhr
Fackelzug

Sonntag 25.08.2019

08:10 Uhr
Festhochamt

ab 10:10 Uhr
Aufmarsch des Schützenregiments, anschl. Königsparade

ca. 16:15 Uhr
Festzug

20:00 Uhr
Schieveball der Scheibenschützen

20:30 Uhr
Schützenlustball

21:00 Uhr
Grenadierball

Montag 26.08.2019

10:30 Uhr
Musikalischer Frühschoppen mit Tanz für Neusser und ihre Gäste (Eintritt frei)

ca. 15:45 Uhr
Festzug

ca. 19:30 Uhr
Rückzug

21:00 Uhr
Jägerball

Dienstag 27.08.2019

ca. 15:15 Uhr
Festzug

18:15 Uhr
Königsvogelschießen

ca. 19:45 Uhr
Großer Zapfenstreich

20:30 Uhr
Festzug mit dem neuen Schützenkönig

22:30 Uhr
Großes Feuerwerk

ca. 23:00 Uhr
nach dem Festzug mit dem neuen Schützenkönig
Großer Zapfenstreich der Scheibenschützen

Darstellungen der Zugwege ohne Gewähr

© Florian Wöltering, 07.2019

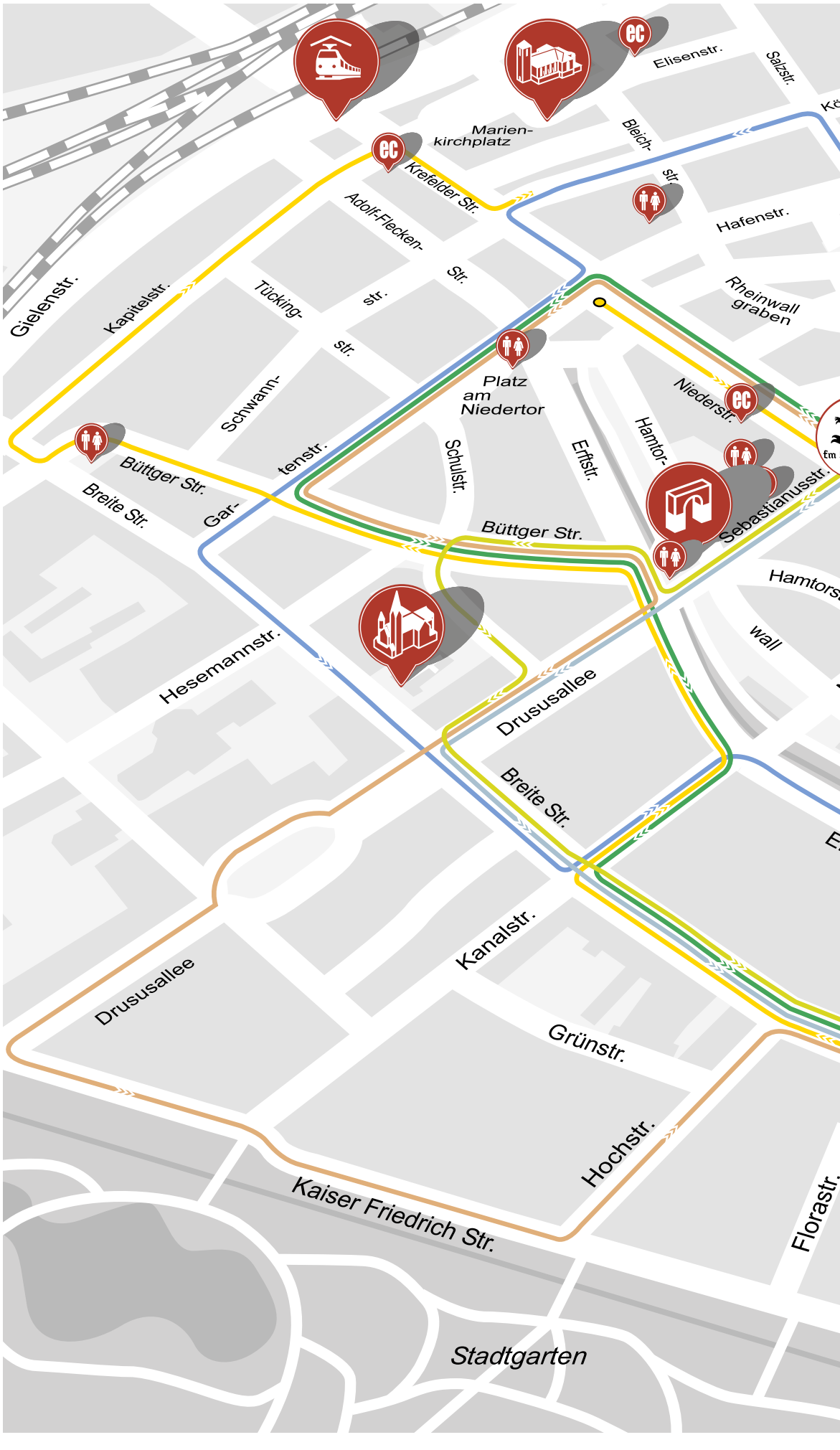

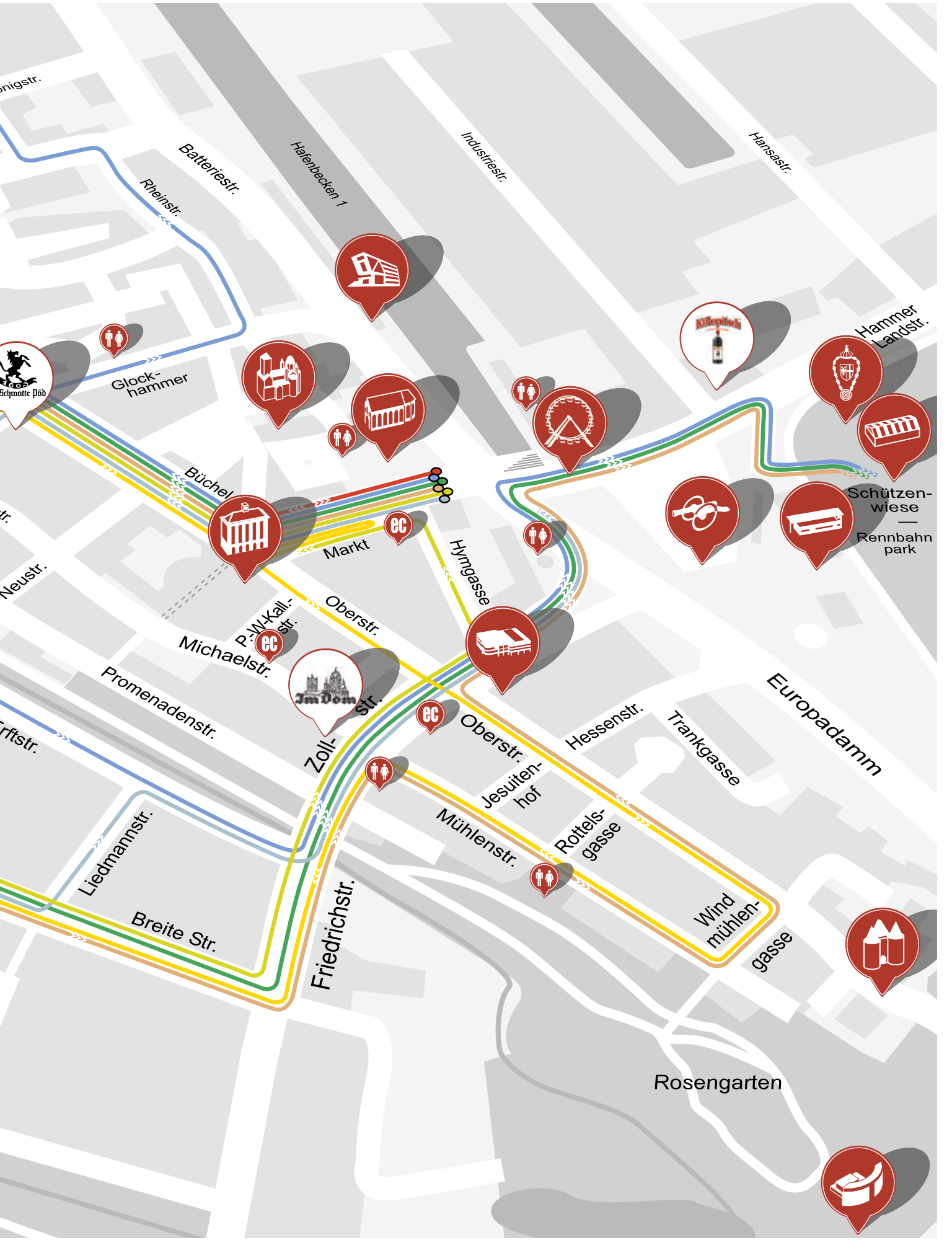
onigstr.
Batteriestr.
Rheinstr.
Hafenbecken 1
Industriestr.
Hansastr.
Glock-
hammer
Schwalte Päd
Hammer
Landstr.
Büchel
Markt
Hymgasse
Schützen-
wiese
—
Rennbahn
park
Neustr.
Oberstr.
P.-W.-Kall.-
str.
Michaelstr.
Promenadenstr.
Im Dom
Zoll-
str.
Oberstr.
Hessenstr.
Trankgasse
Europadamm
rftstr.
Jesuiten-
hof
Mühlenstr.
Rottels-
gasse
Liedmannstr.
Breite Str.
Friedrichstr.
Wind
mühlen-
gasse
Rosengarten

Titel Gestaltung:
Ronald Reuß
Foto: R. Reuß

IMPRESSUM

Sonderausgabe Neusser Bürger-Schützenfest 2019

Top Magazin Neuss erscheint im:
Verlag Marlies Wisbert
Herausgeberinnen:
Nora Wisbert & Nicole Barendt-Ley
Münsterstraße 14 • 41460 Neuss
Telefon: 02131.3699300 • Telefax: 02131.3699301
E-Mail: neuss@top-magazin.de
Internet: www.top-magazin.de/neuss
Verantwortlich für Redaktion:
Nicole Barendt-Ley, Nora Wisbert (V.i.S.d.P)
Verantwortlich für Anzeigen: Nicole Barendt-Ley, Nora Wisbert

Projektleitung und
Verlagsrepräsentanz: Ronald Reuß
R&R REUSS Werbeagentur
Ehrlichstraße 2, 41464 Neuss
Tel.: (02131) 899 757 • Fax: (02131) 899 758
info@rreuss.de

Fotos: Fotoatelier Bathe, Ronald Reuß,
Kunden u. Archiv und weitere, in Artikeln
genannte Personen

Autoren: Ronald Reuß, Marlies Wisbert, Sebastian Ley
und weitere, in Artikeln genannte Personen

Produktion, Grafik, Layout:
WBMedien Gbr & R&R REUSS Werbeagentur
Titelgestaltung: Ronald Reuß

Namentlich nicht gekennzeichnete Berichte geben nicht unbedingt die Meinung der Redaktion wieder. Für unverlangt eingereichtes Material (Bilder, Manuskripte, etc.) wird keine Haftung übernommen. Nachdruck von Berichten und Fotos, auch auszugsweise, nur mit vorheriger Genehmigung. Die Urheberrechte der von Top Magazin konzipierten Anzeigen liegen beim Verlag.

TOP MAGAZIN RHEIN-KREIS NEUSS erscheint viermal pro Jahr. Die nächste Ausgabe erscheint Ende September 2019. Es gilt die Preisliste vom 01.01.2019.

Druck: Silber Druck (www.silberdruck.de)
Umschlag 250 g/m² MultiArt Gloss, Bilderduckpapier glänzend gestrichen. Inhalt: 135 g/m² Multi Art Silk, Bilderdruckpapier matt gestrichen.

Top Magazin ist ein eingetragenes Warenzeichen und erscheint in Lizenz der / verantwortlich für den Titel:
Top of the Tops & Top Magazin
International GmbH & Co. Verlags und Lizenz KG
Wenzelgasse 28, 53111 Bonn
T. (02 28) 96 96-230
F. (02 28) 96 96-242
info@top-magazin.de
www.top-magazin.de
Geschäftsführung: Ralf Kern
Projektleitung: Andrea Volksheimer
a.volksheimer@top-magazin.de
Webdesign: Top Magazin online UG
(haftungsbeschränkt)

In Lizenz erscheint Top Magazin mit der Sommersausgabe 2-2019 in 33 Städten/Regionen mit einer Gesamtauflage von 390.000 Exemplaren.

Aachen, Augsburg, Berlin, Bielefeld, Bodensee, Bonn, Brandenburg/Potsdam, Dortmund, Dresden, Düsseldorf, Frankfurt, Halle (Saale), Hamburg, Karlsruhe, Koblenz, Köln, Leipzig, München, Münster, Rhein-Kreis Neuss, Niederrhein, Reutlingen/Tübingen, Ruhr (Essen), Saarland, Sauerland, Siegen/Wittgenstein, Stuttgart, Südwestsachsen, Thüringen, Trier/Luxembourg, Ulm/Neu-Ulm, Würzburg, Wuppertal.

Es gilt die Anzeigenpreisliste vom 01.01.2019 - Stand 1/2019

Caroline Mhlanga sang „Dort wo die Erft den Rhein begrüßt“

Verbeugung vor der Neusser Hymne

62 Jahre nach der Erstveröffentlichung anlässlich des 38. „Nüsser Ovends“ 1956, sang eine Frau das Neusser Heimatlied, komponiert und geschrieben von Hubert Derrez († 3. September 1996), in einer langsamen Soul-Version mit Gitarrenbegleitung von Markus Exner. Die Idee entstand in unserer Redaktion: Eines unserer Hauptthemen in der Ausgabe 2018 waren die Frauen in der Männerdomäne des Neusser Schützenfestes. Um sie in unserem Fest herauszustellen dachten wir: Was gibt es Schöneres als einer Frau die Bühne und das Lied der Neusser Heimatfreunde und Schützen zu überlassen.

Bild: Foto Bathe

Anlässlich der Präsentation unserer letztjährigen Sonderausgabe baten wir die international bekannte Jazz-Sängerin Caroline Mhlanga die Neusser Hymne zu singen und uns somit in einer ganz besonderen Art und Weise vor dem Schöpfer dieses Neusser Liedes einmalig zu verbeugen und würdevoll zu bedanken. Uns ist es wichtig zu betonen, dass dies keinen kommerziellen Hintergrund hatte und wir lediglich ein paar Momente Freude schenken wollten.
caroline-mhlanga.de | markusexner.de

Bier nach Pilsener Brauart
Zutaten: Wasser, **Gerstenmalz,** Hopfenextrakt
Alk. 4,9 % vol /Mehrwegflasche

NEUSSER SCHÜTZENBRÄU

"BRAU(CH)TUM" – IN DER TRADITION VEREINT

Bolten

Das klingt nach der Hochzeit zweier großer Königshäuser: Die wohl älteste Altbier-Brauerei der Welt steht Seite an Seite mit dem größten, ältesten und traditionsreichsten Schützenfest der Welt.

Unweit der Wirkungsstätte Neusser Schützen-tradition wird in der Stadt Korschenbroich ein nun einzigartiges Bier nach ganz alten überlieferten Rezepten gebraut. Mit den besten Zutaten der Bolten-Brauerei und selbstverständlich gebraut nach dem deutschen Reinheitsgebot von 1516.

Ein Bier, das alle Schützen im Geschmack und in der Tradition vereint: Das Neusser Schützenbräu. Zum Wohl - auf eine schöne Kirmes!

Killepitsch®

Premium-Kräuterlikör

Ausgezeichneter Geschmack!

Nach der Wahl zum besten Kräuterlikör der Welt 2002, der Goldmedaille 2003 des international anerkannten „Beverage Tasting Institute“ (BTI) in Amerika und der Bronze-Medaille bei der „Best International Spirit Challenge 2010“ in London in der Kategorie Spezialitäten wurde das Düsseldorfer Original nun erneut zu einem der besten Liköre der Welt prämiert.

Eine internationale Jury zeichnete den Killepitsch Premium Kräuterlikör unter mehreren hundert Teilnehmern bei der „WORLD SPIRIT AWARD 2017“ in der Kategorie Kräuterliköre mit der Goldmedaille aus.

DRINK RESPONSIBLY!

Likörfabrik Peter Busch GmbH & Co. KG,
D-40221 Düsseldorf, www.killepitsch.de